

**PENGABDIAN KEPADA MASYARAKAT
PEMBUATAN MASTERPLAN LINGKUNGAN
GUA MARIA BUKIT KANADA RANGKASBITUNG**

TAHAP II: Pendetailan Gambar Rancangan Tapak dan Bangunan di Kompleks Gua Maria
serta Pengawasan Konstruksi



Disusun Oleh:

Nancy Yusnita Nugroho, S.T., M.T.

Franseno Pujianto, S.T., M.T.

Yenny Gunawan, S.T., M.A.

Anastasia Maurina, S.T., M.T.

Irma Subagio, S.T., M.T.

**Lembaga Penelitian dan Pengabdian kepada Masyarakat
Universitas Katolik Parahyangan
2015**

DAFTAR ISI

ABSTRAK

Bab 1 MITRA KEGIATAN

Bab 2 PERSOALAN MITRA KEGIATAN

Bab 3 PELAKSANAAN KEGIATAN PENGABDIAN

Bab 4 HASIL DAN KESIMPULAN

ABSTRAK

Gua Maria Bukit Kanada yang terletak di kota Rangkasbitung provinsi Banten adalah salah satu tempat ziarah umat Katolik yang berada di bawah naungan Paroki Santa Maria Tak Bernoda, Keuskupan Bogor. Gua Maria ini dibangun pada tahun 1988 oleh umat dengan dukungan dari Kongregasi Suster-suster Fransiskan Sukabumi. Gua Maria ini lalu diberkati oleh Uskup Bogor Mgr. Ign. Harsono, Pr. Gua ini merupakan tempat ziarah pertama di tanah Banten.

Seiring dengan berjalannya waktu, Gua Maria ini telah menginjak umur 25 tahun. Paroki Santa Maria Tak Bernoda – Rangkasbitung, Banten merasa perlu untuk menata ulang kawasan ini, sekaligus membuat masterplan dalam rangka pengembangan kawasan ziarah dan salah satu pusat kegiatan keagamaan di Rangkasbitung seiring dengan peningkatan kebutuhan untuk pelayanan umat di Rangkasbitung. Atas permintaan pihak paroki melalui Pastor Paroki, Unpar menugaskan tim pengabdian masyarakat untuk merespon dan membantu kebutuhan tersebut.

Tim pembuatan Materplan Lingkungan Gua Maria Bukit Kanada telah ditugaskan untuk membuat desain materplan sesuai dengan kondisi eksisting tapak yang ada berdasarkan survei lapangan dan juga sesuai dengan kebutuhan ruang baik sebagai pendukung kegiatan Gua Maria maupun sebagai pendukung kegiatan Paroki setempat. Analisis terhadap potensi tapak, fungsi beserta kebutuhan ruangnya, kondisi masyarakat dan budaya masyarakat setempat telah dilakukan agar desain masterplan yang dihasilkan sesuai untuk kebutuhan umat namun tetap sesuai dengan lingkungan fisik dan budaya masyarakat setempat. Pembuatan konsep masterplan telah dilaksanakan pada tahun 2014 dan di bulan Januari 2015 telah dipresentasikan/dibahas bersama para *stakeholders* (Keuskupan Bogor, Paroki Rangkasbitung, Pengelola Gua Maria, Pengelola Akper Yatna Yuana yang berada satu tapak dengan kawasan Gua Maria, dan perwakilan umat).

Kegiatan pengabdian yang telah dilakukan pada tahun 2015 ini adalah berupa pengerjaan pendetailan gambar rancangan tapak dan bangunan di Kompleks Gua Maria sehingga siap dijadikan dokumen acuan untuk pelaksanaan pekerjaan pembangunan.

Bab 1 MITRA KEGIATAN

Pada kegiatan pengabdian masyarakat ini, Tim Pengabdian bermitra dengan Paroki Rangkasbitung dan Keuskupan Bogor. Paroki Rangkasbitung di bawah Keuskupan Bogor memiliki kawasan ziarah dan keagamaan pada suatu kawasan seluas 7 hektar, yang saat ini kondisinya kurang tertata dengan baik. Kawasan ini terletak di Jl. Jend. Sudirman Km.2 (arah Jl. Raya Cipanas) desa Jatimulya, Narimbang, Rangkasbitung, Banten.

Pada area kawasan tersebut terdapat Gua Maria Bukit Kanada yang menjadi salah satu tempat peziarahan umat Katolik. Umat Katolik yang datang ke Gua Maria ini datang dari berbagai kota terutama kota-kota yang berdekatan seperti Jakarta dan Bogor. Gua Maria ini dapat dicapai dalam kurun waktu 2-3 jam dari Jakarta dengan perjalanan darat menggunakan mobil. Perjalanan ke kota Rangkasbitung ditempuh selama sekitar 6 jam dari kota Bandung.



Dalam melaksanakan kegiatan pengabdian, tim berkoordinasi dengan Paroki Rangkasbitung melalui pastor paroki (Romo Gatot sebagai Pastor Paroki lama, dan Romo Andre Bramantyo sebagai Pastor Paroki yang baru), serta Uskup Bogor (Mgr. Paskalis). Selain itu, dalam beberapa pertemuan serta kegiatan presentasi, tim berkesempatan untuk menampung masukan dari unsur-unsur lain yang terlibat dalam kegiatan penataan Gua Maria (dewan paroki dan tim pengurus Gua Maria, serta pihak Akper Yatna Yuana yang tapaknya terletak dalam satu kompleks yang sama dengan Gua Maria).

Bab 2 PERSOALAN MITRA KEGIATAN

Kawasan Gua Maria Rangkasbitung yang terbilang luas ditunjang oleh fasilitas ziarah Jalan Salib serta beberapa bangunan pendukung. Pembangunan yang berlangsung di kawasan tersebut selama ini tampaknya dilakukan tanpa acuan perencanaan yang matang sehubungan tidak adanya masterplan kawasan. Selain itu, potensi pengembangan kawasan Gua Maria sebagai tempat ziarah yang menjadi representasi fasilitas religi Keuskupan Bogor belum tergali.

Sebagai gambaran, untuk masuk ke area Gua Maria ini pengunjung melewati pintu gerbang Akper Yatna Yuana. Kawasan Gua Maria memiliki area parkir yang cukup luas. Pengunjung masuk ke area kawasan tersebut dengan melewati deretan bangunan nonpermanen yang disediakan untuk fungsi komersil (berjualan makanan-minuman, souvenir) namun dikhususkan bagi organisasi dalam Paroki saja seperti OMK (Orang Muda Katolik), WK (Wanita Katolik), dan lain-lain. Terdapat area istirahat berupa halaman dengan beberapa saung, diteduhi oleh pohon-pohon yang berukuran besar. Teduhnya bayangan dari pohon tersebut mengakibatkan permukaan tanah yang diharapkan tertutup rumput akhirnya hanya beralas tanah karena rumput sulit tumbuh (kurang sinar matahari).

Di sekitar area Gua Maria, terdapat beberapa bangunan, yaitu bangunan peneduh area doa di Gua Maria, bangunan kapel, aula, dan pendukung lainnya seperti toilet dan kamar mandi umum. Bangunan-bangunan tersebut dibangun tidak di saat yang bersamaan sehingga kurang tertata dan terancang dengan baik. Tidak terlihat adanya konsep yang menyatukan antarmassa bangunan tersebut maupun juga ruang luarnya.

Area Gua Maria ini terletak pada lahan yang masih terasa alami (banyak pepohonan) dan lahannya berkontur miring. Vegetasi serta ruang luar belum tertata/terolah dengan baik. Gua Maria tertutup oleh bangunan peneduh yang tampil terlalu dominan untuk kepentingan fungsional sehingga esensi Gua Maria sebagai pusat kegiatan ziarah di lokasi tersebut menjadi terkalahkan.

Selain Gua Maria, pada kawasan ini juga terdapat jalur Jalan Salib. Rute awal jalan salib dimulai dari area yang terpisah dengan entrance/area masuk Gua Maria, yaitu harus menyeberang melintasi tapak Akademi Perawat Yatna Yuana. Secara aksesibilitas, kondisi ini tidak ideal. Jalur jalan salib juga belum dilengkapi dengan area doa yang memadai di setiap perhentian serta jalur sirkulasi yang baik. Alur jalan salib dirasa kurang sesuai dengan kisah sengsara Kristus. Dengan kontur lahan jalan salib yang berbeda-beda elevasi, Perhentian XII (Yesus Mati di Salib) yang

menjadi klimaks dari rute jalan salib justru tidak berada pada tempat yang tertinggi. Area paling tinggi justru dipergunakan untuk Perhentian XIV (Yesus Dimakamkan).

Dengan berbagai kondisi di atas, maka berdasarkan hasil diskusi dengan pihak Paroki Rangkasbitung kawasan Gua Maria ini disepakati akan ditata dengan mengedepankan prinsip lokalitas agar area ziarah ini memiliki kekhasan dibanding daerah lain (misalnya dengan mengangkat karakter arsitektur Badui). Upaya menyelaraskan desain dengan kondisi lokal (sosial-budaya) setempat, diharapkan akan lebih membuat rancangan ini dapat diterima oleh masyarakat setempat yang selama ini cenderung resisten terhadap pengembangan kegiatan/fasilitas religi ini. Selain itu, dibutuhkan masterplan kawasan untuk mengantisipasi perkembangan paroki ke depan, yaitu dengan menampung bangunan gereja, bangunan paroki, pasturan, dan sebagainya. Gagasan pengembangan ini disampaikan ke Uskup Bogor dan telah disetujui, bahkan Uskup Bogor sendiri yang kemudian menggerakkan berbagai pihak untuk segera merealisasikan rencana ini.

Kegiatan pengabdian kepada masyarakat berupa bantuan Pembuatan Masterplan ini telah dilaksanakan sebagian (tahap I) pada tahun 2014, dengan keluaran berupa Konsep Masterplan yang secara garis besar telah disetujui oleh Keuskupan Bogor dan Paroki Rangkasbitung dengan melibatkan berbagai pihak. Sejalan dengan rencana pembangunan yang akan segera dilaksanakan, pihak Keuskupan dan Paroki meminta bantuan teknis dari Tim Unpar berupa pembuatan gambar DED (*Detailed Engineering Design*) dan pendampingan untuk pelaksanaan konstruksinya, karena kurangnya penguasaan mereka di bidang tersebut.

Permasalahan yang dihadapi mitra adalah bahwa mereka:

- Memerlukan gambar tapak (bentuk dan topografi lahan) yang jelas, sebagai titik berangkat untuk mengembangkan kawasan ini (saat ini sertifikat masih terpecah-pecah dan belum berhasil disatukan karena kekuranglengkapan data). Pendataan tapak tersebut tidaklah mudah karena sebagian besar tapak masih berupa hutan, kecuali pada beberapa area yang sudah dikembangkan. Pengukuran tapak yang akurat diperlukan untuk pembuatan gambar kerja serta untuk dijadikan acuan dalam pelaksanaan konstruksi maupun pengembangan di masa mendatang.
- Memerlukan bantuan pembuatan gambar kerja (DED) atas Konsep Masterplan yang telah disusun oleh Tim Pengabdian dari Unpar pada tahun 2014, untuk kegiatan pelaksanaan pembangunan yang akan segera dilaksanakan
- Memerlukan pendampingan/bantuan pengawasan dalam tahap konstruksi

Bab 3 PELAKSANAAN KEGIATAN PENGABDIAN

Untuk membantu mitra mendapatkan solusi atas kebutuhan di atas, tim membantu dalam:

- koordinasi untuk pembuatan gambar tapak dengan bantuan jasa profesional (mengingat kondisi tapak yang sulit/sebagian besar masih berupa hutan; dan pengukuran awal yang telah pernah dilakukan oleh tim sulit dijamin akurasi karena berbagai kendala teknis terkait peralatan maupun kondisi lapangan)
- pembuatan gambar prarencana dan gambar kerja (DED) atas Konsep Masterplan yang telah disusun dan disetujui sebelumnya

- pendampingan/pengawasan berkala dalam tahap konstruksi

Dalam memantapkan masterplan maupun gambar rancangan, pihak mitra (khususnya Keuskupan Bogor yang dimotori langsung oleh Mgr. Paskalis) secara aktif mengundang tim untuk berdiskusi mengenai permasalahan yang dihadapi dalam pengembangan kawasan Gua Maria, serta untuk memaparkan hasil kerja tim dalam rangka mendapatkan tanggapan dari berbagai pihak untuk penyempurnaan desain.

Kegiatan	2015									
	Mar	Apr	Mei	Jun	Jul	Agt	Sep	Okt	Nov	Des
Pemetaan Lahan										
Pembuatan gambar prarencana										
Pembuatan DED										
Pendampingan/pengawasan										

Kegiatan-kegiatan yang direncanakan sebagian besar telah terlaksana dengan baik. Khusus untuk kegiatan pendampingan/pengawasan pekerjaan konstruksi, tertunda hingga dimulainya pekerjaan pembangunan di lapangan. Dengan demikian, kegiatan pengabdian ini masih akan berlanjut sesuai permintaan mitra.

Bab 4 HASIL DAN KESIMPULAN

Kegiatan pengabdian telah menghasilkan:

- Gambar bentuk dan topografi/kontur tapak secara akurat, yang dapat digunakan untuk dasar pembuatan gambar kerja, pelaksanaan konstruksi, serta untuk pengembangan di masa mendatang
- Gambar Masterplan Kawasan hingga gambar kerja (DED) yang siap digunakan untuk proses pembangunan

(Gambar terlampir bersama laporan kegiatan ini)

Dengan terselesaikannya gambar Masterplan dan gambar kerja yang dapat dijadikan acuan dalam kegiatan pengembangan kawasan Gua Maria Rangkasbitung serta proses pembangunannya, diharapkan kawasan ini dapat menjadi destinasi ziarah religi yang representatif dan sangat menunjang kegiatan peribadatan, baik di Keuskupan Bogor maupun juga untuk umat dari Keuskupan lain.

Seusai pembuatan Masterplan dan gambar kerja, proses pembangunan diharapkan bisa segera dimulai sesuai dengan arahan dari Keuskupan Bogor. Selanjutnya tim pengabdian dari Unpar masih akan membantu dalam proses pendampingan/pengawasan sesuai komitmen awal.

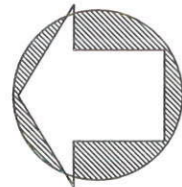
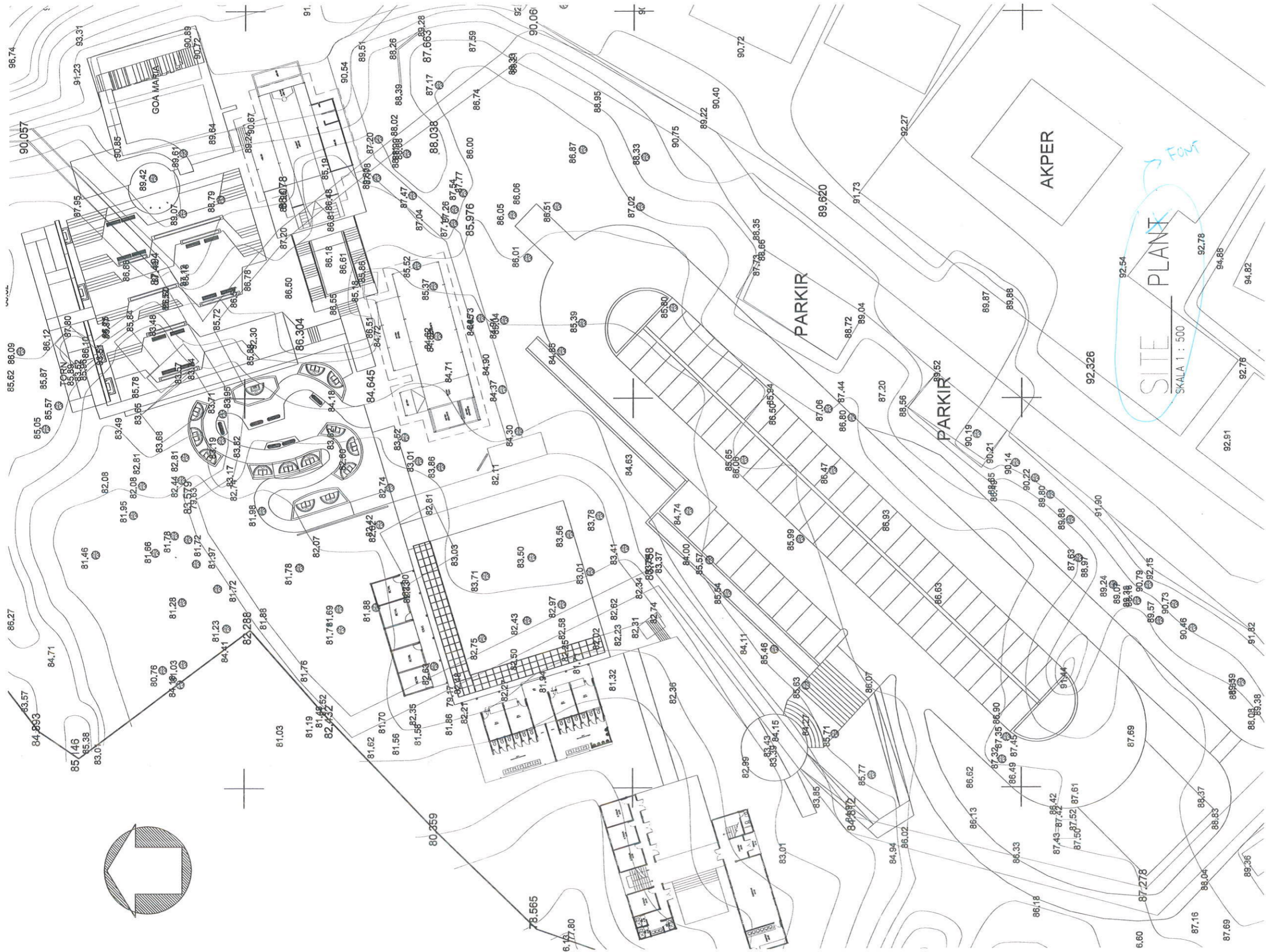

CATATAN :

PROYEK	████████████████████
BANGUNAN	████████████████████
PEMBERI TUGAS	████████████████████
MENGETAHUI	████████████████████
MENYETUJUI	████████████████████
PENANGGUNG JAWAB	████████████████████
Principal	████████████████████
Arsitektur	████████████████████
Struktur	████████████████████
M & E	████████████████████
PERENCANA	████████████████████
JUDUL LEMBAR	████████████████████
ARSITEKTUR	████████████████████
REVISI	████████████████████
TANGGAL	████████████████████

PENATAAN KAWASAN GUA MARIA
 BUKIT KANADA - RANGKAS BITUNG
 PENGINAPAN
 PAROKI RANGKAS BITUNG
 KEUSKUPAN BOGOR
 Team Pengabdian Kepada
 Masyarakat Prodi Arsitektur
 Universitas Katolik Parahyangan
 NO LEMBAR
 KODE LEMBAR

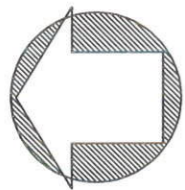
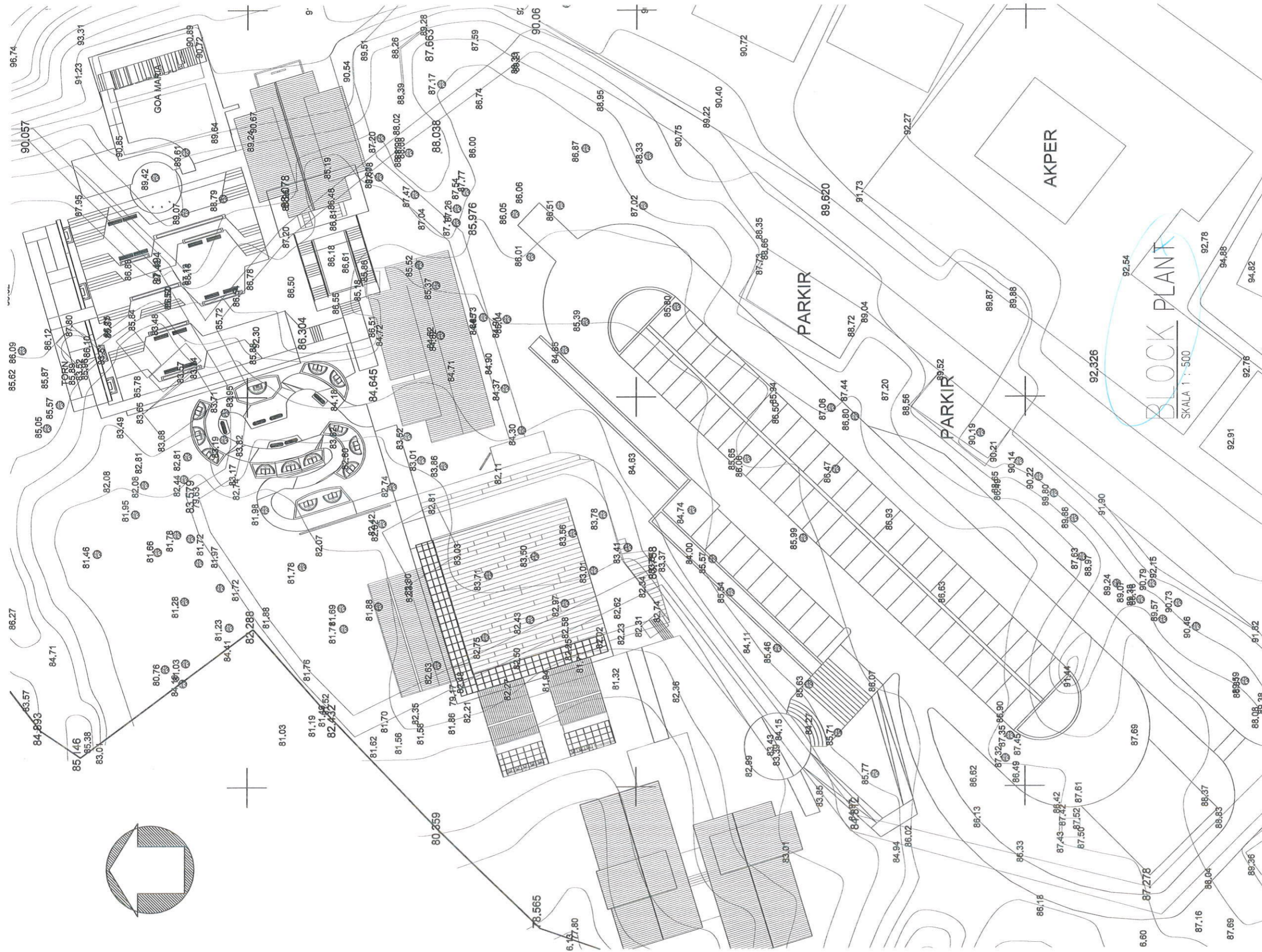

CATATAN :

PROYEK **■**

■ PENATAAN KAWASAN GUA MARIA
BUKIT KANADA - RANGKAS BITUNG

BANGUNAN **■**
■ PENGINAPAN

PEMBERI TUGAS **■**

■ PAROKI RANGKAS BITUNG
KEUSKUPAN BOGOR

■ MENGETAHUI **■** MENYETUJUI

■ PENANGGUNG JAWAB

Principal **■**
Arsitektur **■**
Struktur **■**
M & E **■**

■ PERENCANA

■ Team Pengabdian Kepada
Masyarakat Prodi Arsitektur
Universitas Katolik Parahyangan

JUDUL LEMBAR **■**

■ BLOCK PLAN

■ ARSITEKTUR

Perencana **■**
Asisten **■**
Digambar **■** Ropi Darmansyah

■ REVISI **■** NO LEMBAR

■ TANGGAL **■** KODE LEMBAR

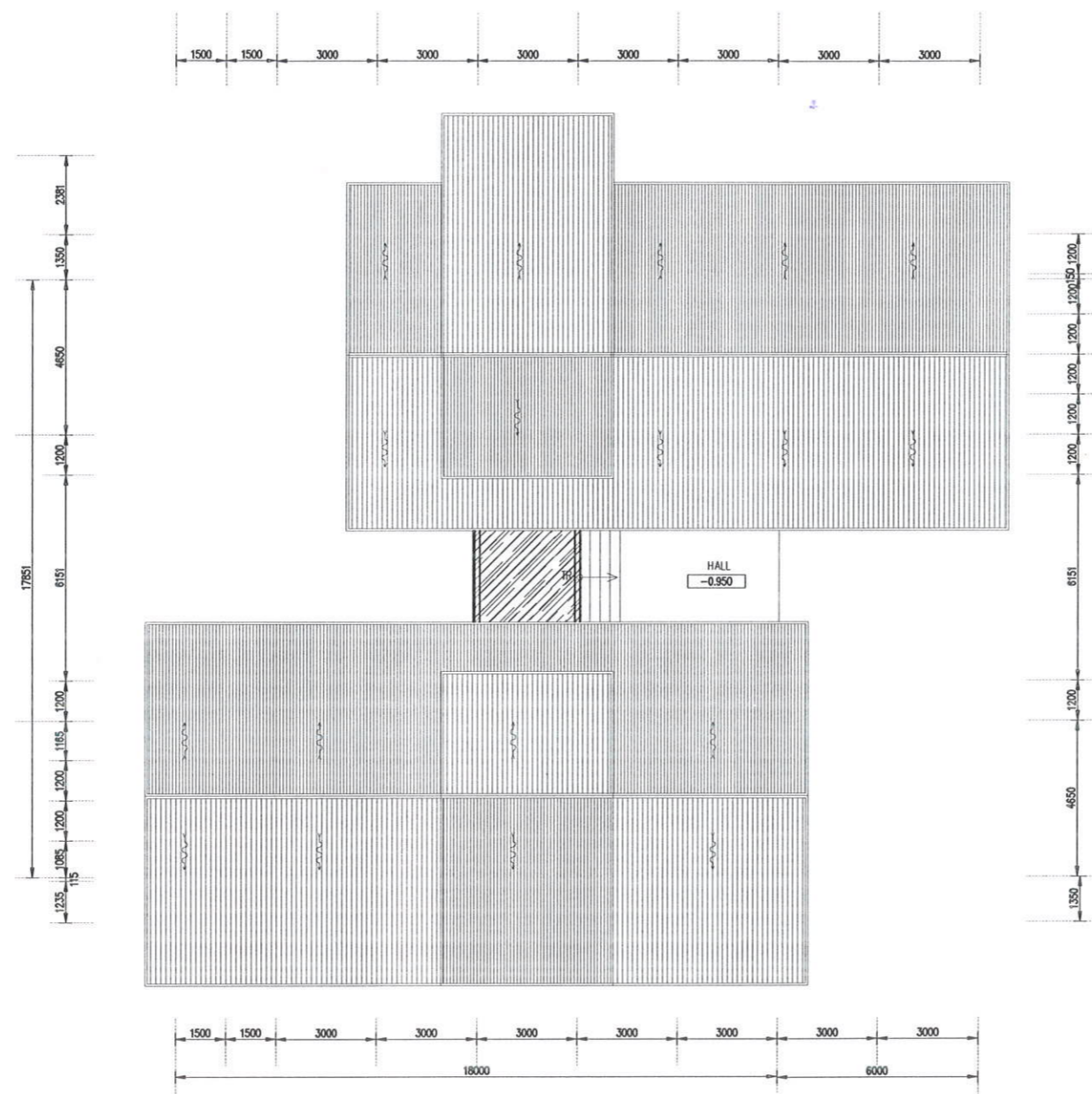

BLOCK PLAN
SKALA 1 : 200

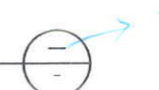

Skala diperbesar 0.9
↳ 150

CATATAN :

PROYEK ██████████

PENATAAN KAWASAN GUA MARIA
BUKIT KANADA - RANGKAS BITUNG

BANGUNAN ██████████

PENGINAPAN

PEMBERI TUGAS ██████████

PAROKI RANGKAS BITUNG
KEUSKUPAN BOGOR

██████████ MENGETAHUI ██████████ MENYETUJUI

██████████ PENANGGUNG JAWAB

Principal -
Arsitektur -
Struktur -
M & E -

PERENCANA

Team Pengabdian Kepada
Masyarakat Prodi Arsitektur
Universitas Katolik Parahyangan

JUDUL LEMBAR ██████████

BLOCK PLAN

██████████ ARSITEKTUR

Perencana -
Asisten -
Digambar Ropi Damansyah

██████████ REVISI ██████████ NO LEMBAR

██████████ TANGGAL ██████████ KODE LEMBAR

██████████



SITE PLAN

SKALA 1 : 200



SUACA DAN HURUF → PERUBAH.

CATATAN :

PROYEK _____

PENATAAN KAWASAN GUA MARIA
BUKIT KANADA - RANGKAS BITUNG

BANGUNAN _____

PENGINAPAN

PEMBERI TUGAS _____

PAROKI RANGKAS BITUNG
KEUSKUPAN BOGOR

MENGETAHUI _____ MENSETUJUI _____

_____ PENANGGUNG JAWAB

Principal - _____
Arsitektur - _____
Struktur - _____
M & E - _____

PERENCANA

Team Pengabdian Kepada
Masyarakat Prodi Arsitektur
Universitas Katolik Parahyangan

JUDUL LEMBAR _____

SITE PLAN

_____ ARSITEKTUR

Perencana - _____
Asisten - _____
Digambar Ropi Darmansyah

_____ REVISI _____ NO LEMBAR _____

_____ TANGGAL _____ KODE LEMBAR _____

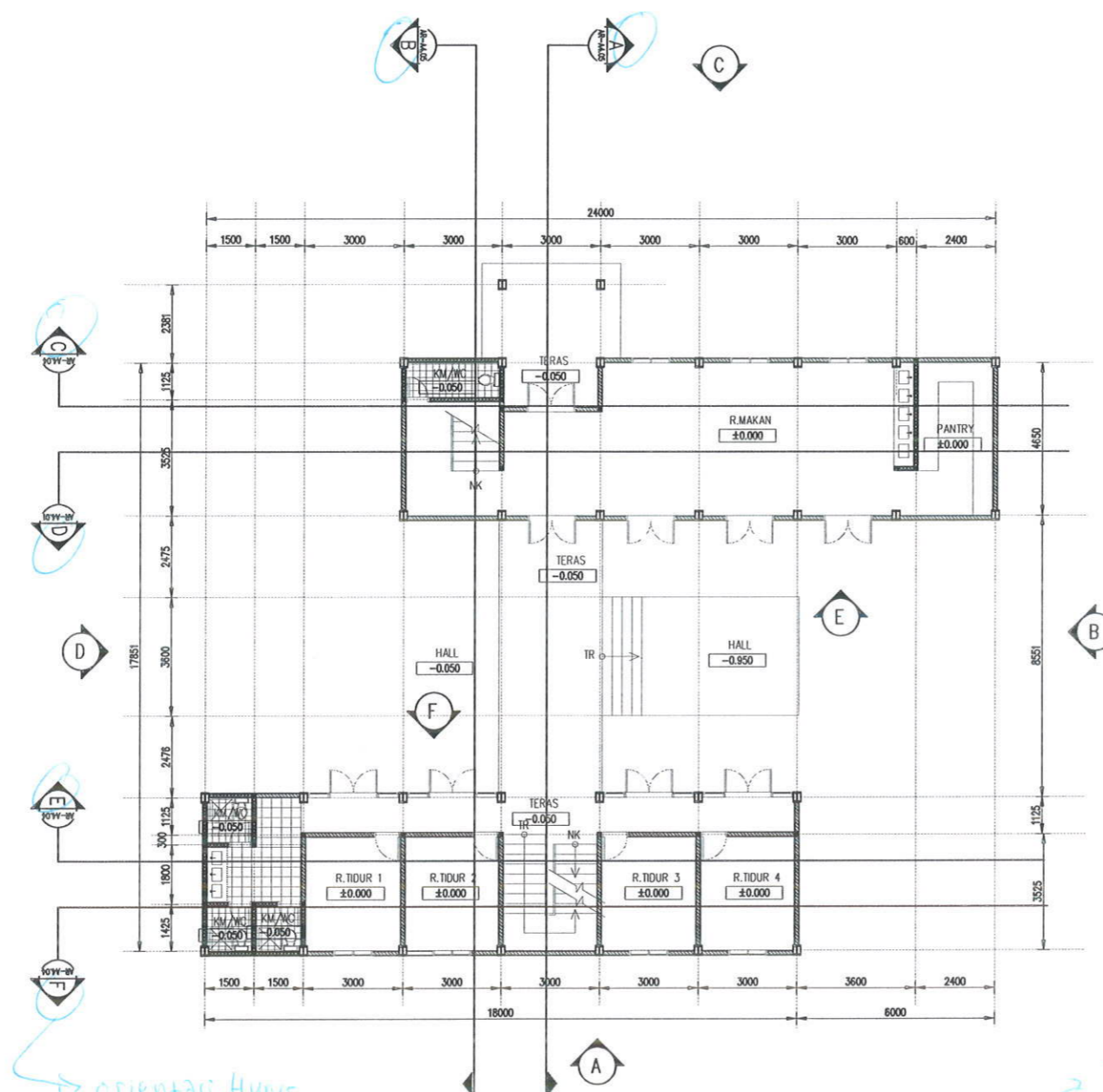

DENAH LANTAI DASAR
 SKALA 1 : 200
 SKALA.

CATATAN :

PROYEK _____

PENATAAN KAWASAN GUA MARIA
 BUKIT KANADA - RANGKAS BITUNG

BANGUNAN _____

PENGINAPAN

PEMBERI TUGAS _____

PAROKI RANGKAS BITUNG
 KEUSKUPAN BOGOR

MENGETAHUI _____ MENYETUJUI _____

_____ PENANGGUNG JAWAB

Principal - _____
 Arsitektur - _____
 Struktur - _____
 M & E - _____

PERENCANA

Team Pengabdian Kepada
 Masyarakat Prodi Arsitektur
 Universitas Katolik Parahyangan

JUDUL LEMBAR _____

DENAH LANTAI DASAR

_____ ARSITEKTUR

Perencana - _____
 Asisten - _____
 Digambar Ropi Darmansyah

REVISI _____ NO LEMBAR _____

TANGGAL _____ KODE LEMBAR _____

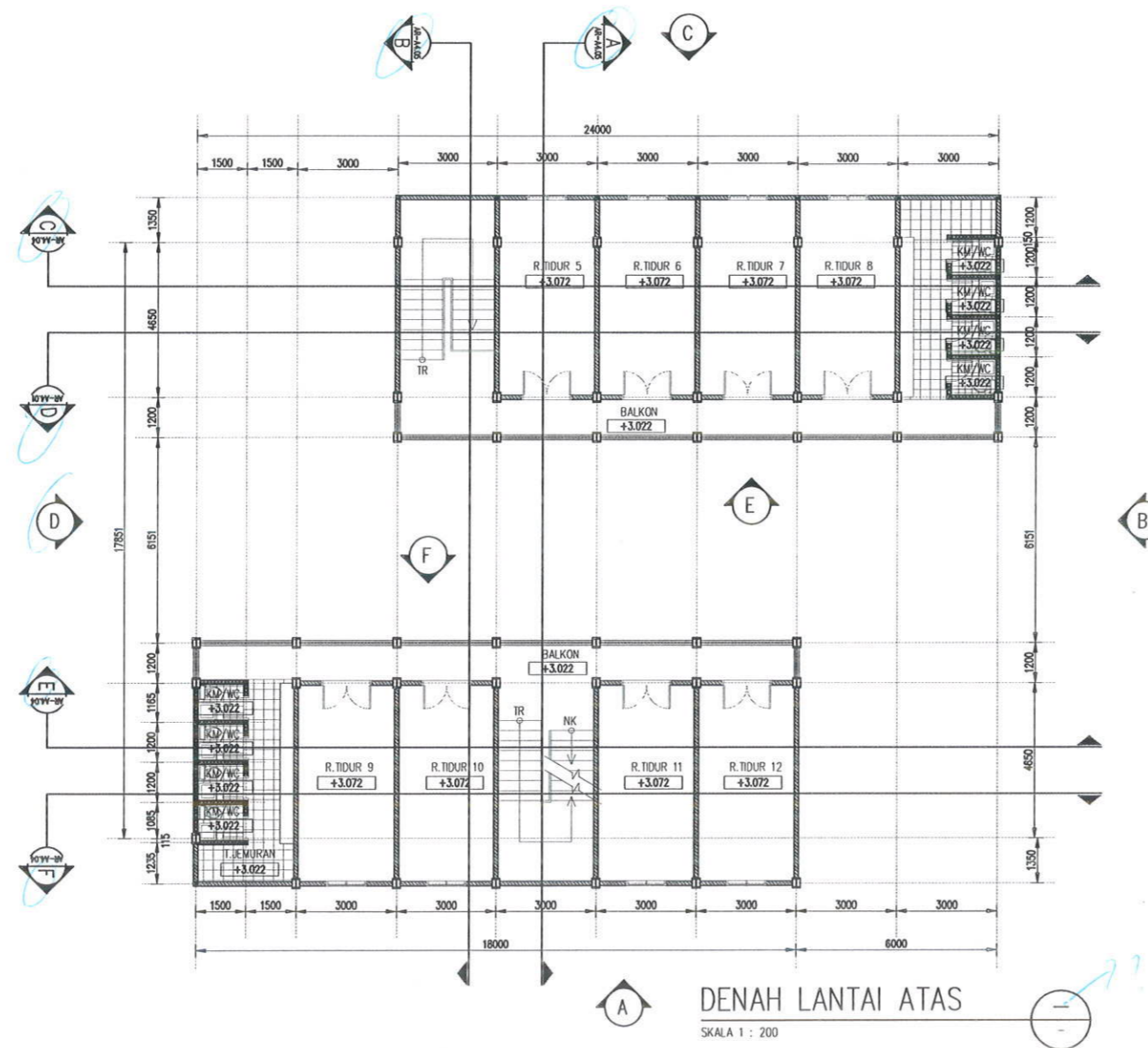

CATATAN :

PROYEK _____

PENATAAN KAWASAN GUA MARIA
BUKIT KANADA - RANGKAS BITUNG

BANGUNAN _____

PENGINAPAN

PEMBERI TUGAS _____

PAROKI RANGKAS BITUNG
KEUSKUPAN BOGOR

MENGETAHUI _____ MENYETUJUI _____

PERANGGUNG JAWAB _____

Principal -
Arsitektur -
Struktur -
M & E -

PERENCANA _____

Team Pengabdian Kepada
Masyarakat Prodi Arsitektur
Universitas Katolik Parahyangan

JUDUL LEMBAR _____

DENAH LANTAI ATAS

ARSITEKTUR _____

Perencana -

Asisten -

Digambar Ropi Damansyah

REVISI _____ NO LEMBAR _____

TANGGAL _____ KODE LEMBAR _____

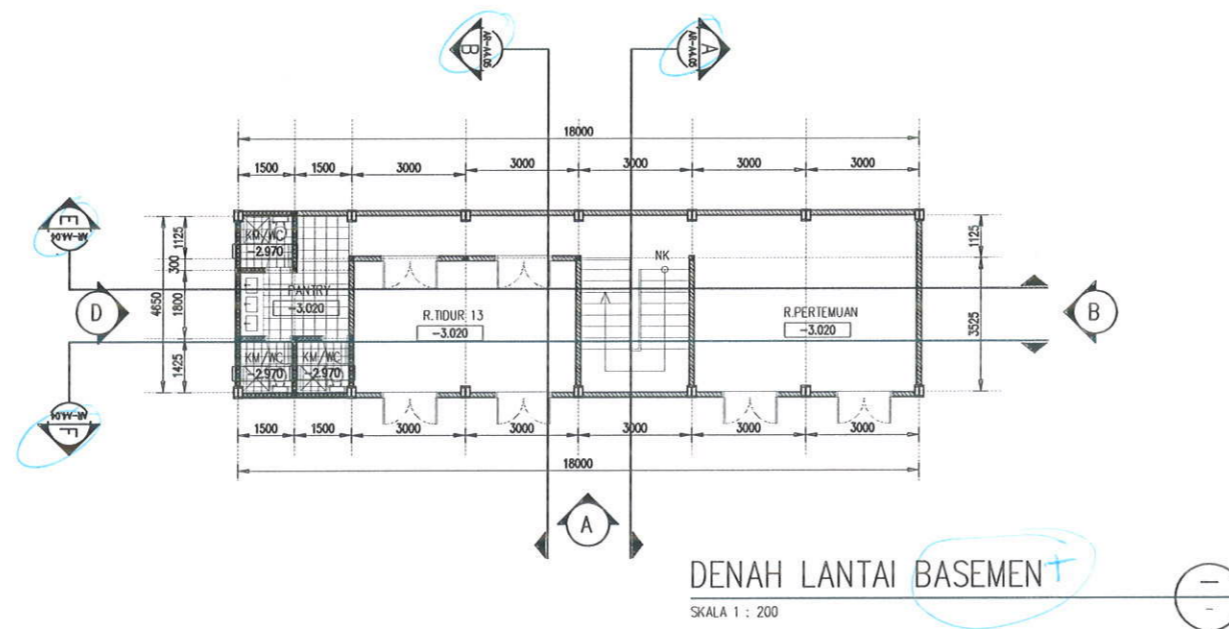

DENAH LANTAI BASEMENT
SKALA 1 : 200

BASEMENT

SKALA BISA JADI 1:100 / 1:150

CATATAN :

PROYEK _____

PENATAAN KAWASAN GUA MARIA
BUKIT KANADA - RANGKAS BITUNG

BANGUNAN _____

PENGINAPAN

PEMBERI TUGAS _____

PAROKI RANGKAS BITUNG
KEUSKUPAN BOGOR

MENGETAHUI _____ MENYETUJUI _____

PERANGGUNG JAWAB

Principal - _____
Arsitektur - _____
Struktur - _____
M & E - _____

PERENCANA

Team Pengabdian Kepada
Masyarakat Prodi Arsitektur
Universitas Katolik Parahyangan

JUDUL LEMBAR _____

DENAH LANTAI BASEMENT

ARSITEKTUR

Perencana - _____
Asisten - _____
Digambar Ropi Darmansyah

REVISI _____ NO LEMBAR _____

TANGGAL _____ KODE LEMBAR _____

CATATAN :

PROYEK _____

PENATAAN KAWASAN GUA MARIA
BUKIT KANADA - RANGKAS BITUNG

BANGUNAN _____

PENGINAPAN

PEMBERI TUGAS _____

PAROKI RANGKAS BITUNG
KEUSKUPAN BOGOR

MENGETAHUI MENYETUJUI

PERANGGUNG JAWAB

Principal	-
Arsitektur	-
Struktur	-
M & E	-

PERENCANA

Team Pengabdian Kepada
Masyarakat Prodi Arsitektur
Universitas Katolik Parahyangan

JUDUL LEMBAR _____

TAMPAK A,B,C,D

ARSITEKTUR

Perencana	-
Asisten	-
Digambar	Ropi Darmansyah

REVISI NO LEMBAR

TANGGAL KODE LEMBAR

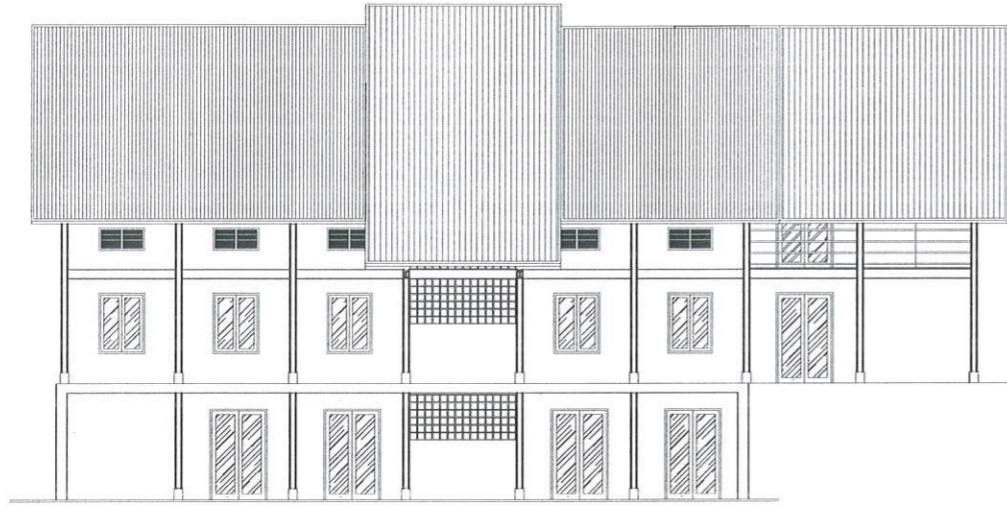

TAMPAK A
SKALA 1 : 200

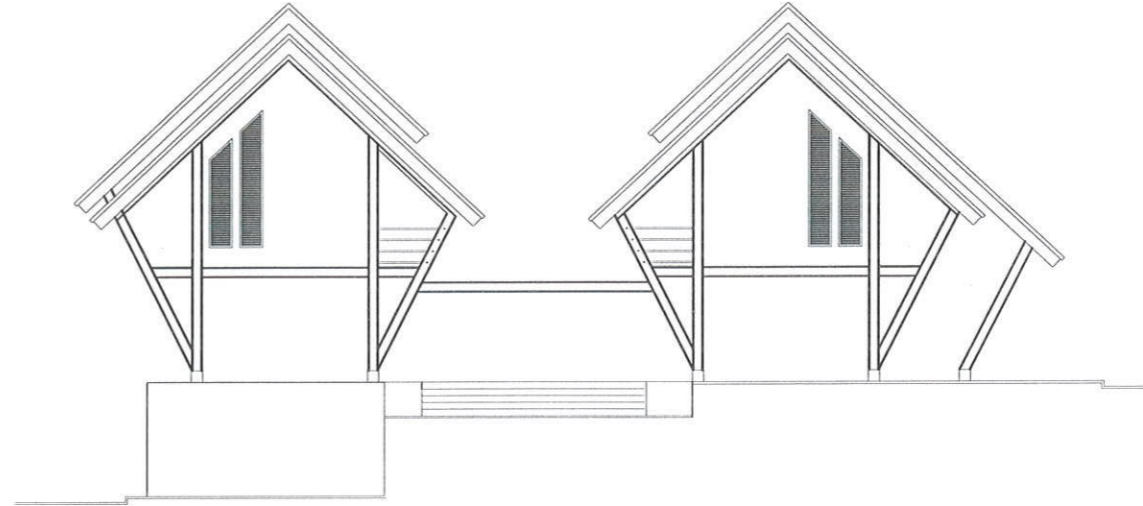

TAMPAK B
SKALA 1 : 200

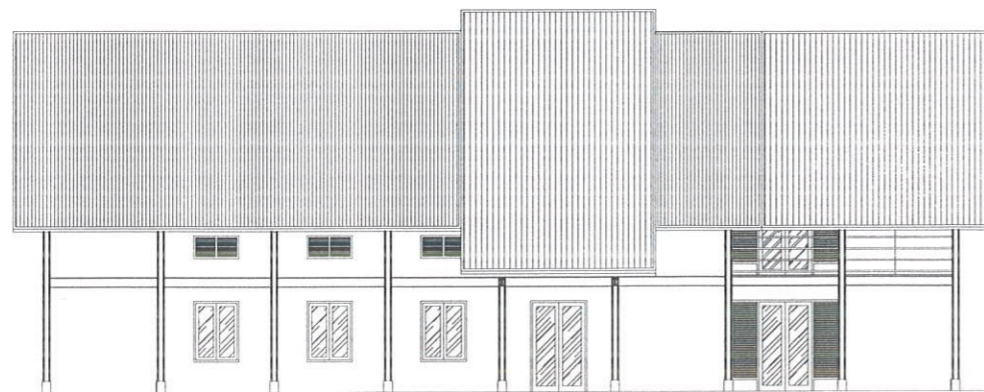

TAMPAK C
SKALA 1 : 200

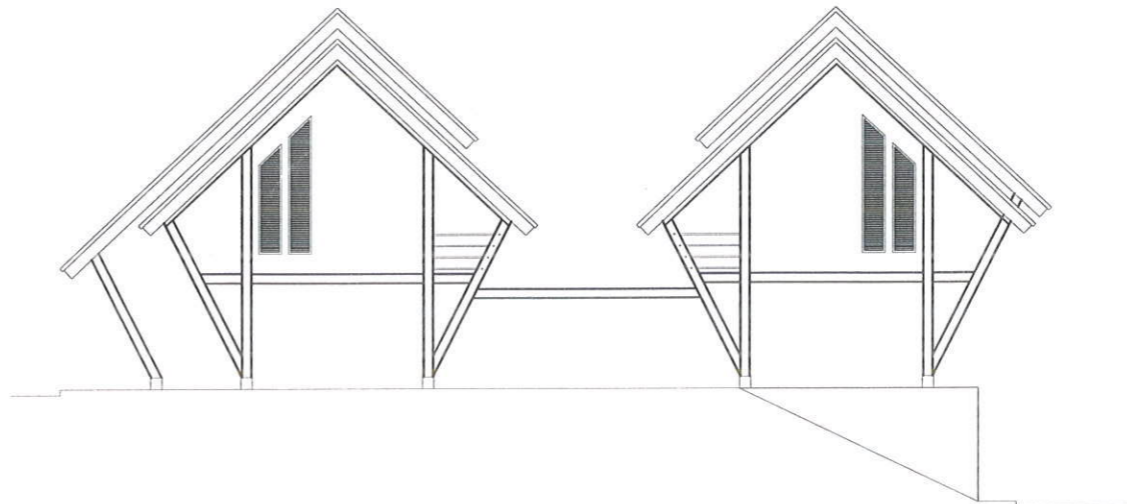

TAMPAK D
SKALA 1 : 200

JADILAH
PER HALAMAN
3 TAMPAK
PIKIR KOMPAK

CATATAN :

PROYEK ██████████

PENATAAN KAWASAN GUA MARIA
BUKIT KANADA - RANGKAS BITUNG

BANGUNAN ██████████

PENGINAPAN

PEMBERI TUGAS ██████████

PAROKI RANGKAS BITUNG
KEUSKUPAN BOGOR

████████ MENGETAHUI ██████████ MENYETUJUI

████████ PERANGGUNG JAWAB

Principal	-
Arsitektur	-
Struktur	-
M & E	-

████████ PERENCANA

Team Pengabdian Kepada
Masyarakat Prodi Arsitektur
Universitas Katolik Parahyangan

JUDUL LEMBAR ██████████

TAMPAK E,F

████████ ARSITEKTUR

Perencana	-
Asisten	-
Digambar	Ropti Damansyah

████████ REVISI ██████████ NO LEMBAR

████████	████████
TANGGAL	KODE LEMBAR
████████	████████

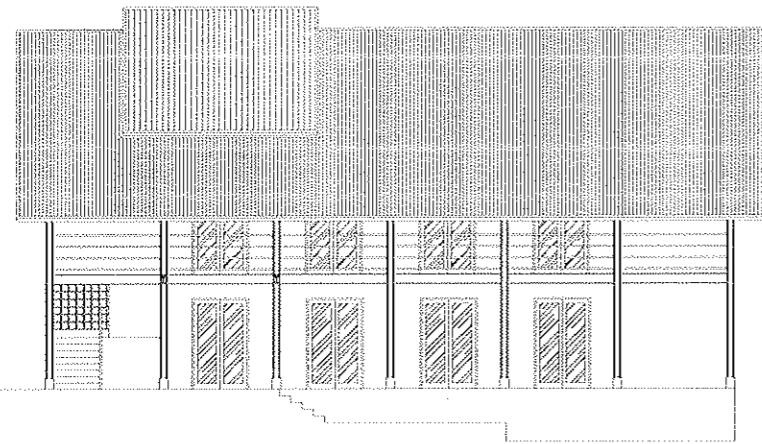

TAMPAK E
SKALA 1 : 200

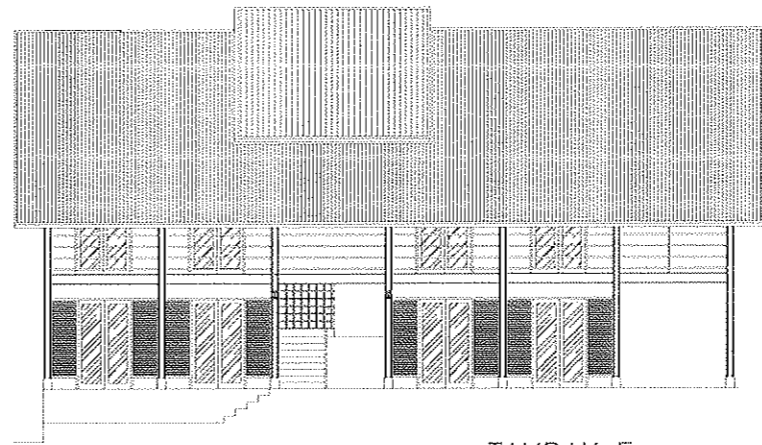

TAMPAK F
SKALA 1 : 200

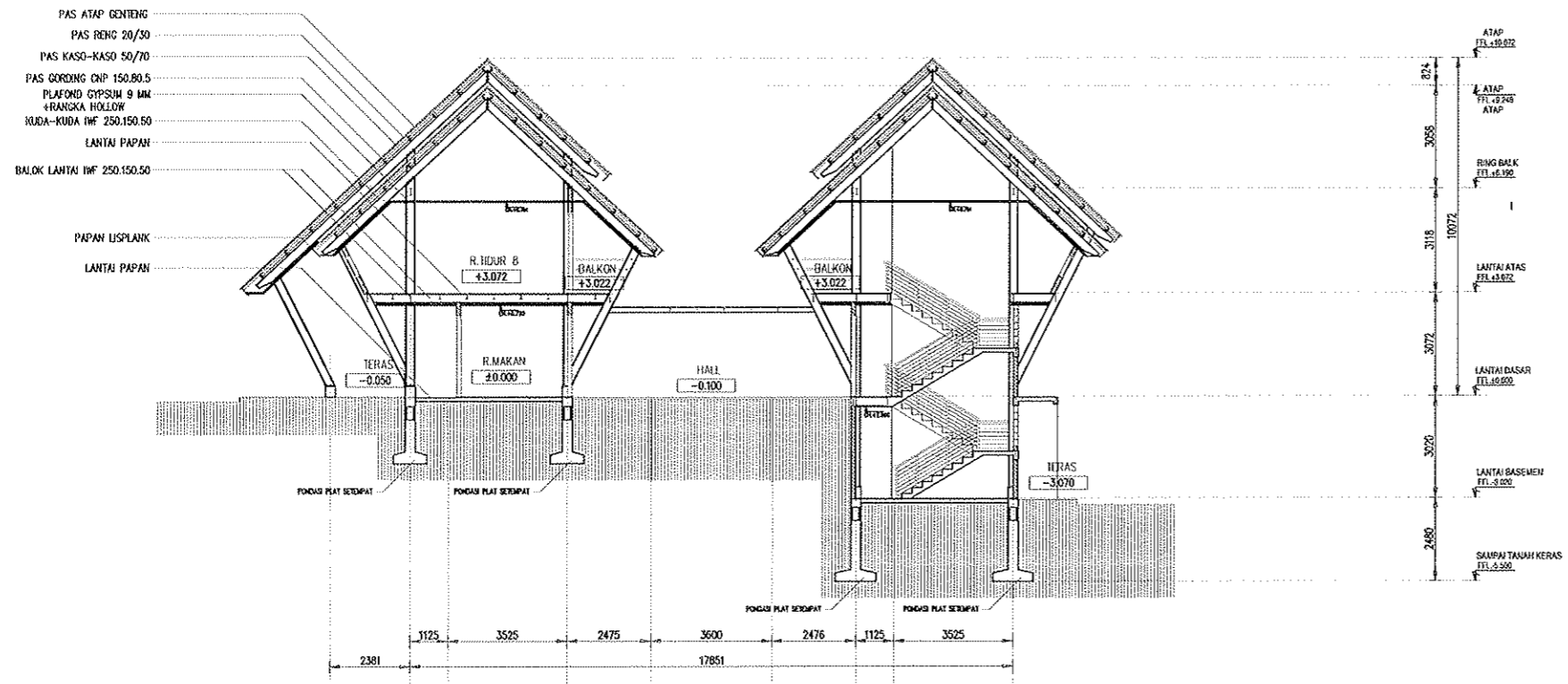

POTONGAN A - A
SKALA 1 : 200

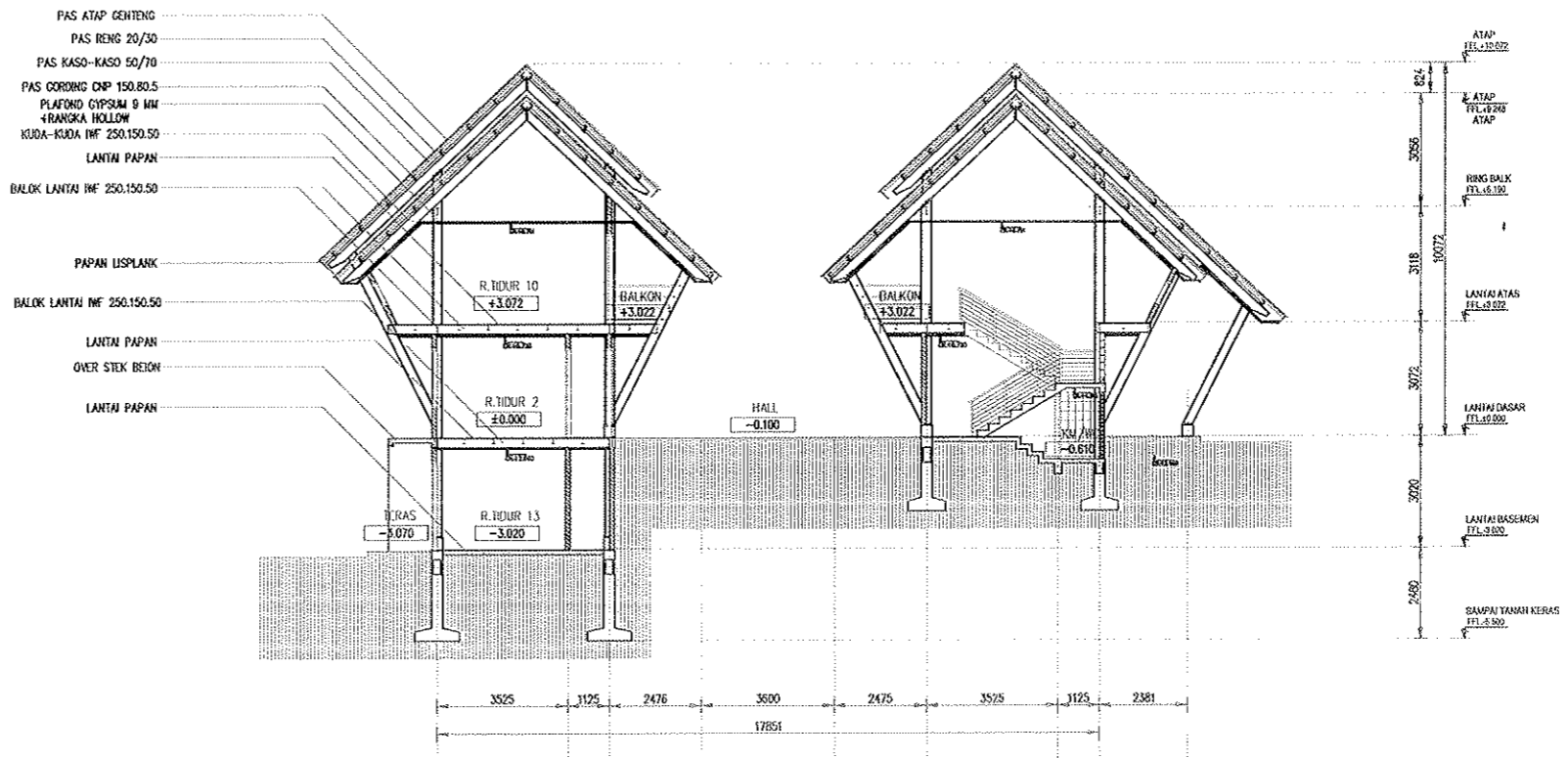

POTONGAN B - B
SKALA 1 : 200

CATATAN :

PROYEK [REDACTED]

PENATAAN KAWASAN GUA MARIA
BUKIT KANADA - RANGKAS BITUNG

BANGUNAN [REDACTED]

PENGINAPAN

PEMBERI TUGAS [REDACTED]

PAROKI RANGKAS BITUNG
KEUSKUPAN BOGOR

[REDACTED] MENGETAHUI [REDACTED] MENSETUJUI

[REDACTED] PENANGGUNG JAWAB

Principal -
Arsitektur -
Struktur -
M & E -

PERENCANA

Team Pengabdian Kepada
Masyarakat Prodi Arsitektur
Universitas Katolik Parahyangan

JUDUL LEMBAR [REDACTED]

POTONGAN A-A DAN B-B

[REDACTED] ARSITEKTUR

Perencana -
Asisten -
Digambar Ropi Damansyah

[REDACTED] REVISI [REDACTED] NO LEMBAR

[REDACTED] TANGGAL [REDACTED] KODE LEMBAR

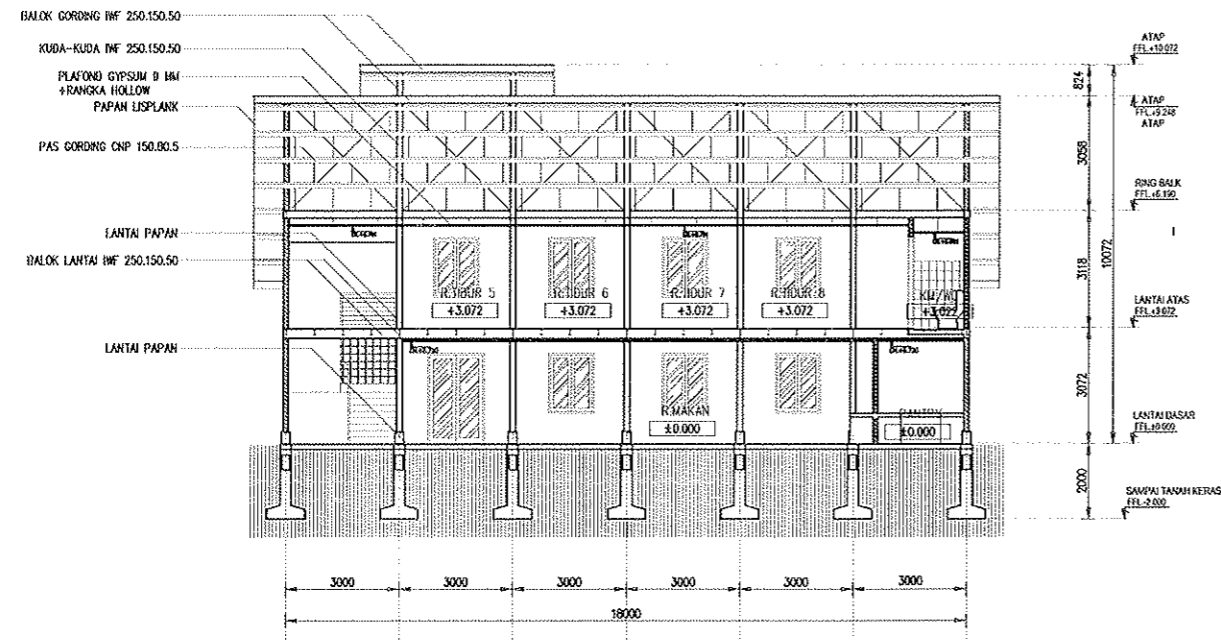

POTONGAN C - C
SKALA 1 : 200

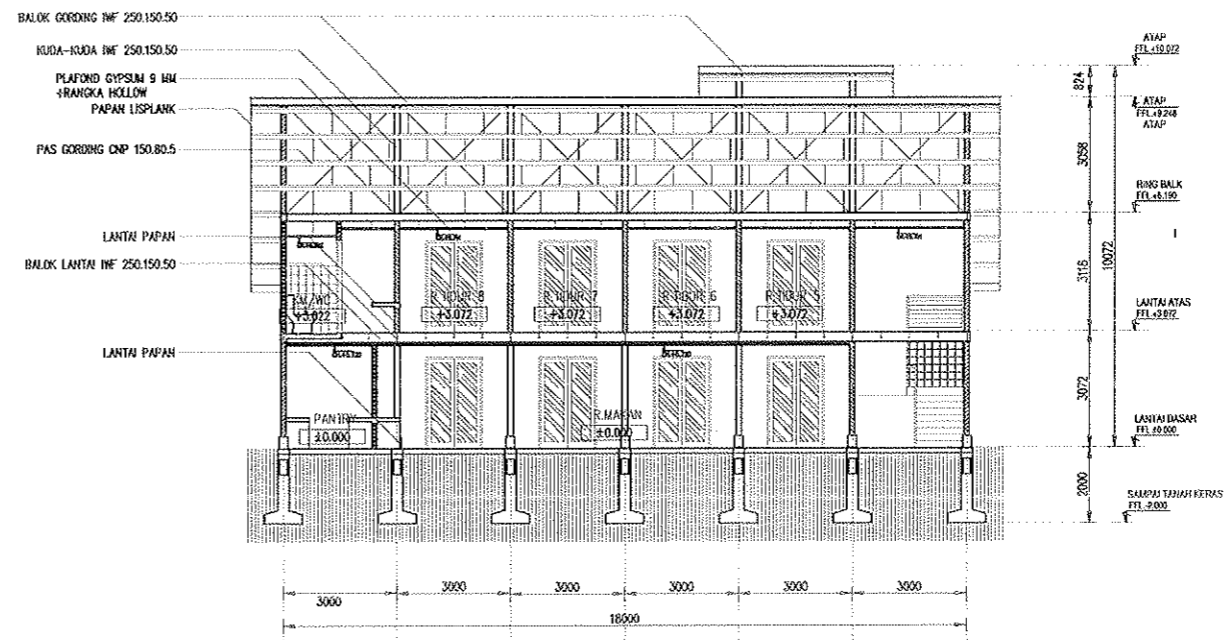

POTONGAN D - D
SKALA 1 : 200

CATATAN :

PROYEK [REDACTED]

PENATAAN KAWASAN GUA MARIA
BUKIT KANADA - RANGKAS BITUNG

BANGUNAN [REDACTED]

PENGINAPAN

PEMBERI TUGAS [REDACTED]

PAROKI RANGKAS BITUNG
KEUSKUPAN BOGOR

[REDACTED] MENGETAHUI [REDACTED] MENSETUJUI

[REDACTED] PENANGGUNG JAWAB

Principal -
Arsitektur -
Struktur -
M & E -

PERENGANA

Team Pengabdian Kepada
Masyarakat Prodi Arsitektur
Universitas Katolik Parahyangan

JUDUL LEMBAR [REDACTED]

POTONGAN C-C DAN D-D

[REDACTED] ARSITEKTUR

Perencana -

Asisten -

Digambar Ropi Damansyah

[REDACTED] REVISI [REDACTED] NO LEMBAR

[REDACTED] TANGGAL [REDACTED] KODE LEMBAR

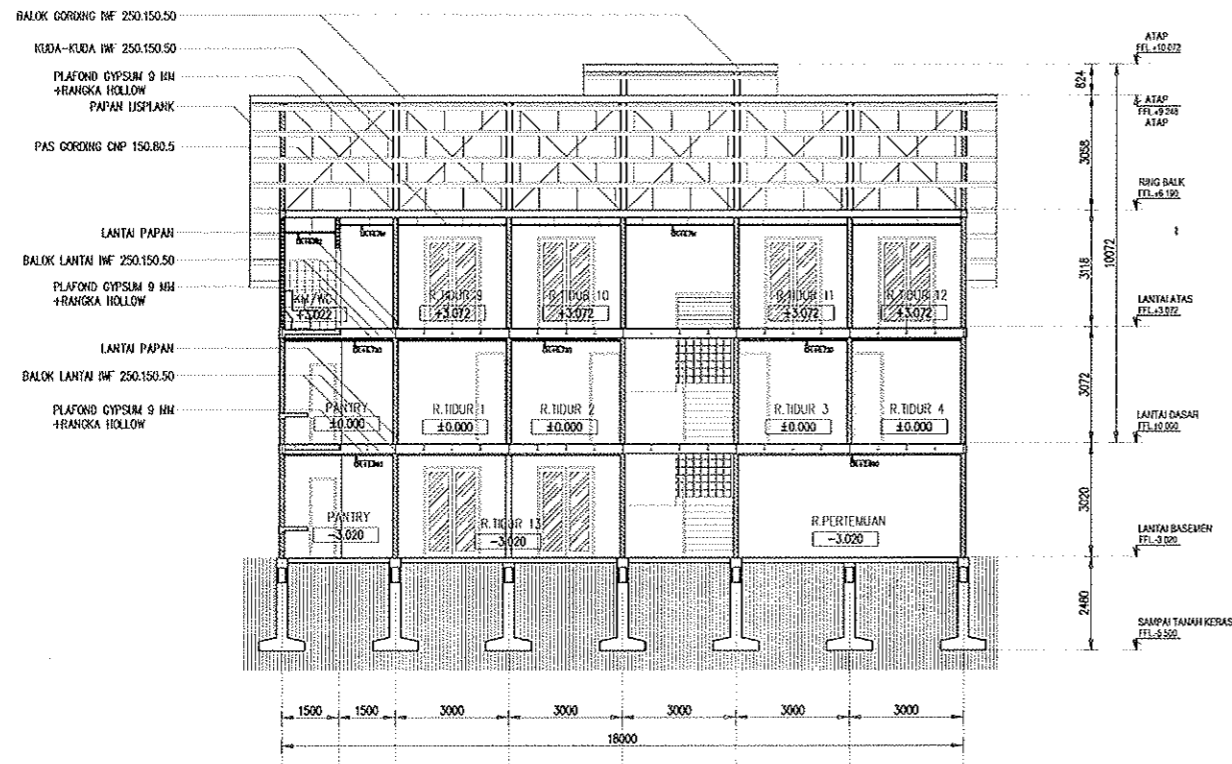

POTONGAN E - E
SKALA 1 : 200

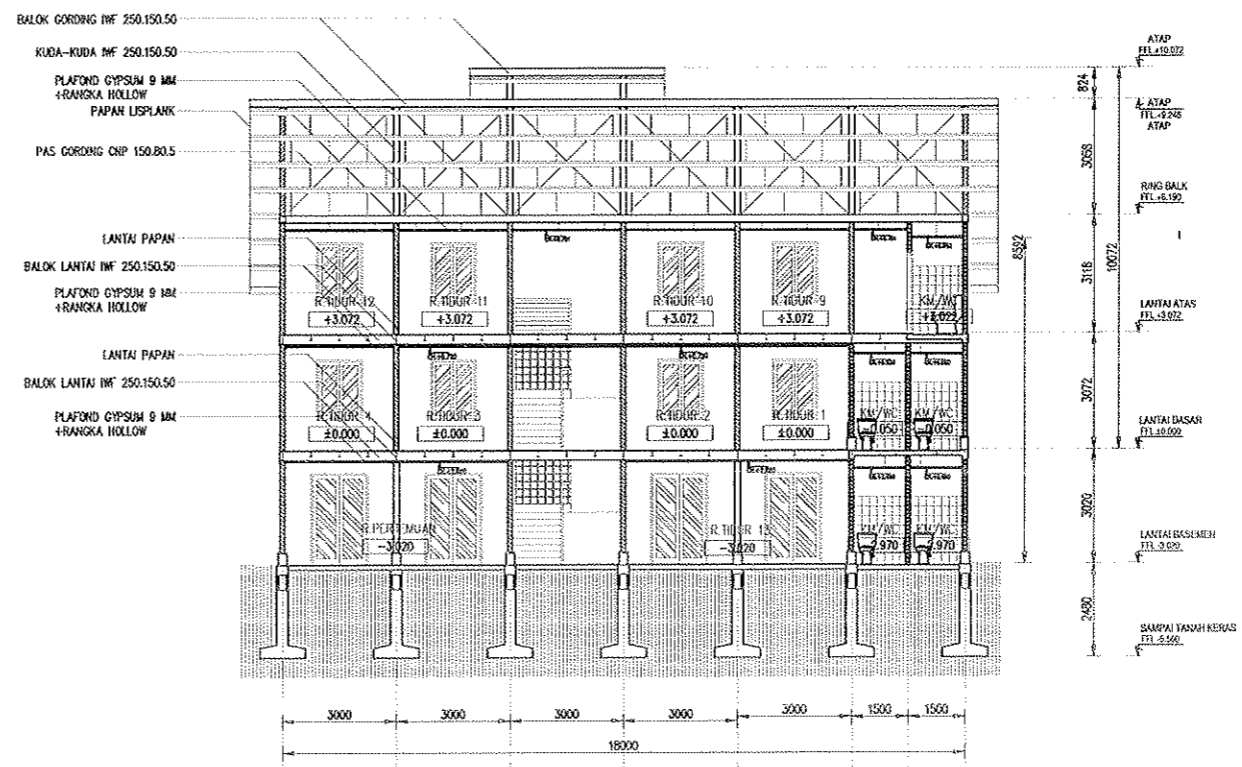

POTONGAN F - F
SKALA 1 : 200

CATATAN :

PROYEK [REDACTED]

PENATAAN KAWASAN GUA MARIA
BUKIT KANADA - RANGKAS BITUNG

BANGUNAN [REDACTED]

PENGINAPAN

PEMBERI TUGAS [REDACTED]

PAROKI RANGKAS BITUNG
KEUSKUPAN BOGOR

[REDACTED] MENGETAHUI [REDACTED] MENSETUJUI

[REDACTED] PENANGGUNG JAWAB

Principal
Arsitektur
Struktur
M & E

PERENCANA

Team Pengabdian Kepada
Masyarakat Prodi Arsitektur
Universitas Katolik Parahyangan

JUDUL LEMBAR [REDACTED]

POTONGAN E-E DAN F-F

[REDACTED] ARSITEKTUR

Perencana

Asisten

Digambar Ropi Damansyah

[REDACTED] REVISI [REDACTED] NO LEMBAR

[REDACTED] TANGGAL [REDACTED] KODE LEMBAR

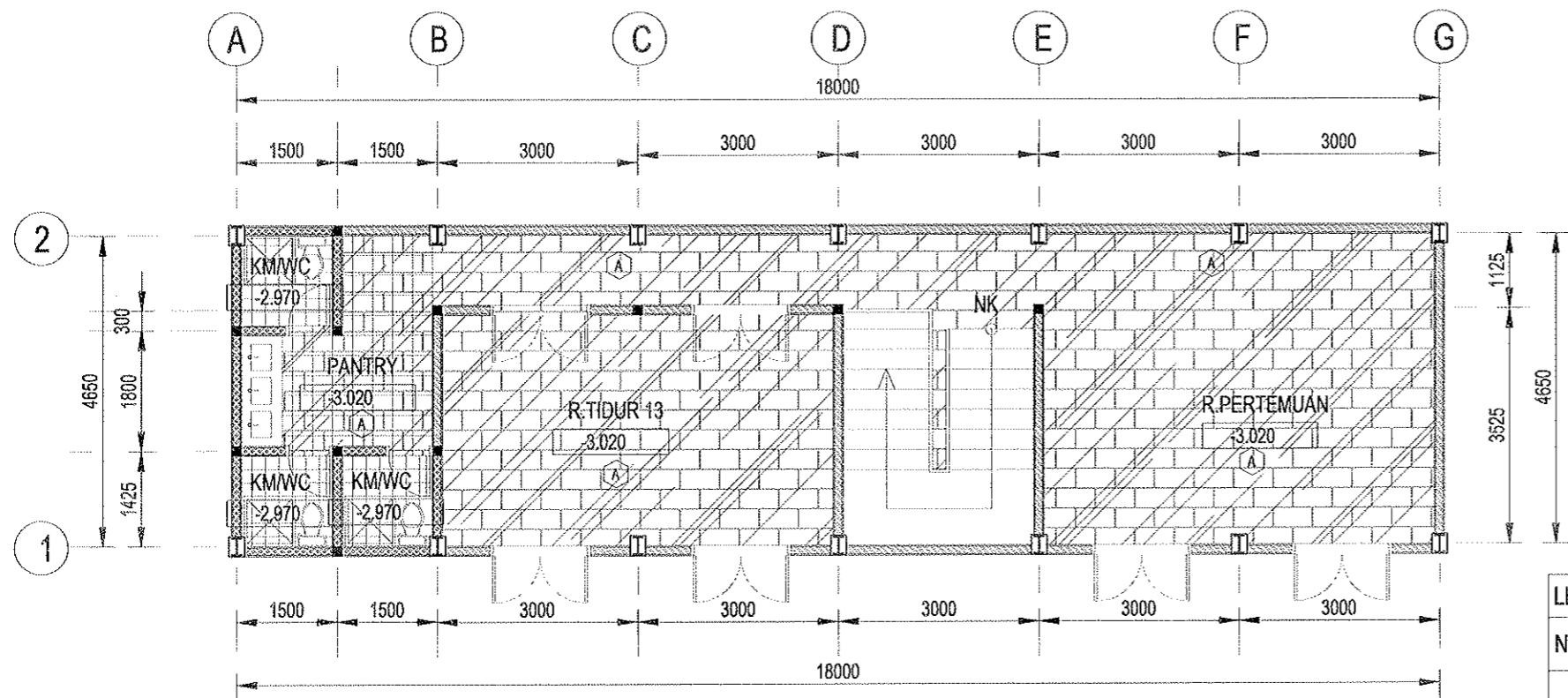

LEGENDA :

NOTASI	KETERANGAN
(A)	VINYL PARQUETE 20X60
(B)	HOMOGENOUS TILE 20X20 RUSTIC
(C)	HOMOGENOUS TILE 30X30 RUSTIC
(D)	KERAMIK 50X50 ANTI SLIP
(E)	DAK BETON
(F)	RUMPUT
(G)	PAVING BLOCK

DENAH POLA LANTAI BASEMEN 3
 SKALA 1 : 100 AR-A5.03

CATATAN :

PROYEK [REDACTED]

PENATAAN KAWASAN GUA MARIA
 BUKIT KANADA - RANGKAS BITUNG

BANGUNAN [REDACTED]
 PENGINAPAN

PEMBERI TUGAS [REDACTED]

PAROKI RANGKAS BITUNG
 KEUSKUPAN BOGOR

[REDACTED] MENGETAHUI [REDACTED] MENSETUJUI

[REDACTED] PENANGGUNG JAWAB

Principal -
 Arsitektur -
 Struktur -
 M & E -

[REDACTED] PERENCANA

Team Pengabdian Kepada
 Masyarakat Prodi Arsitektur
 Universitas Katolik Parahyangan

JUDUL LEMBAR [REDACTED]
 DENAH POLA LANTAI BASEMEN

[REDACTED] ARSITEKTUR

Perencana -
 Asisten -
 Digambar Ropi Damansyah

[REDACTED] REVISI [REDACTED] NO LEMBAR

[REDACTED] TANGGAL [REDACTED] KODE LEMBAR



LEGENDA :

NOTASI	KETERANGAN
(A)	VINYL PARQUETE 20X60
(B)	HOMOGENOUS TILE 20X20 RUSTIC
(C)	HOMOGENOUS TILE 30X30 RUSTIC
(D)	KERAMIK 50X50 ANTI SLIP
(E)	DAK BETON
(F)	RUMPUT
(G)	PAVING BLOCK

DENAH POLA LANTAI DASAR 1
SKALA 1 : 100 AR-A5.01

CATATAN :

PROYEK [REDACTED]

PENATAAN KAWASAN GUA MARIA BUKIT KANADA - RANGKAS BITUNG

BANGUNAN [REDACTED] PENGINAPAN

PEMBERI TUGAS [REDACTED]

PAROKI RANGKAS BITUNG KEUSKUPAN BOGOR

[REDACTED] MENGETAHUI [REDACTED] MENSETUJUI

[REDACTED] PENANGGUNG JAWAB

Principal - [REDACTED]
 Arsitektur - [REDACTED]
 Struktur - [REDACTED]
 M & E - [REDACTED]

PERENCANA
 Team Pengabdian Kepada Masyarakat Prodi Arsitektur Universitas Katolik Parahyangan

JUDUL LEMBAR [REDACTED] DENAH POLA LANTAI DASAR

[REDACTED] ARSITEKTUR

Perencana - [REDACTED]
 Asisten - [REDACTED]
 Digambar Ropi Darmansyah

[REDACTED] REVISI [REDACTED] NO LEMBAR

[REDACTED] TANGGAL [REDACTED] KODE LEMBAR

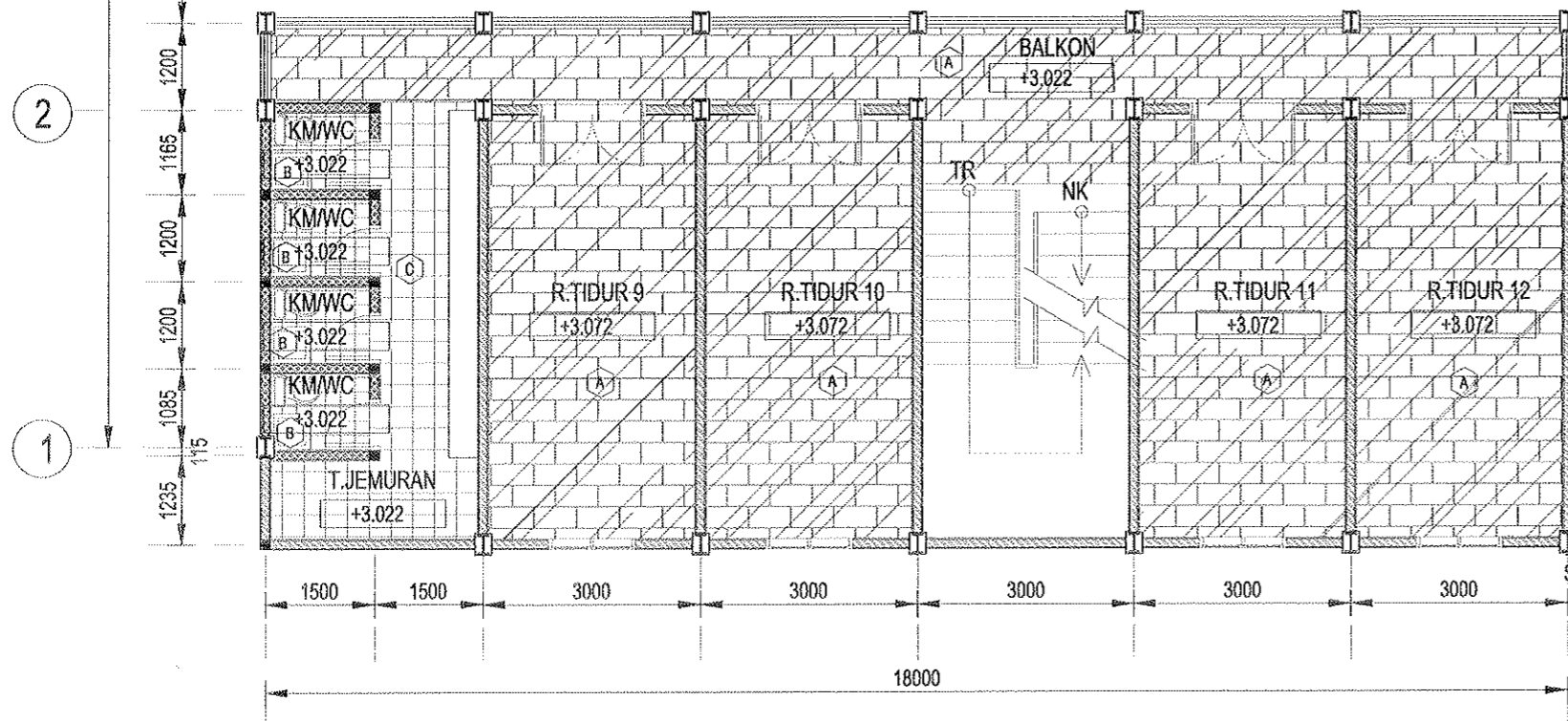
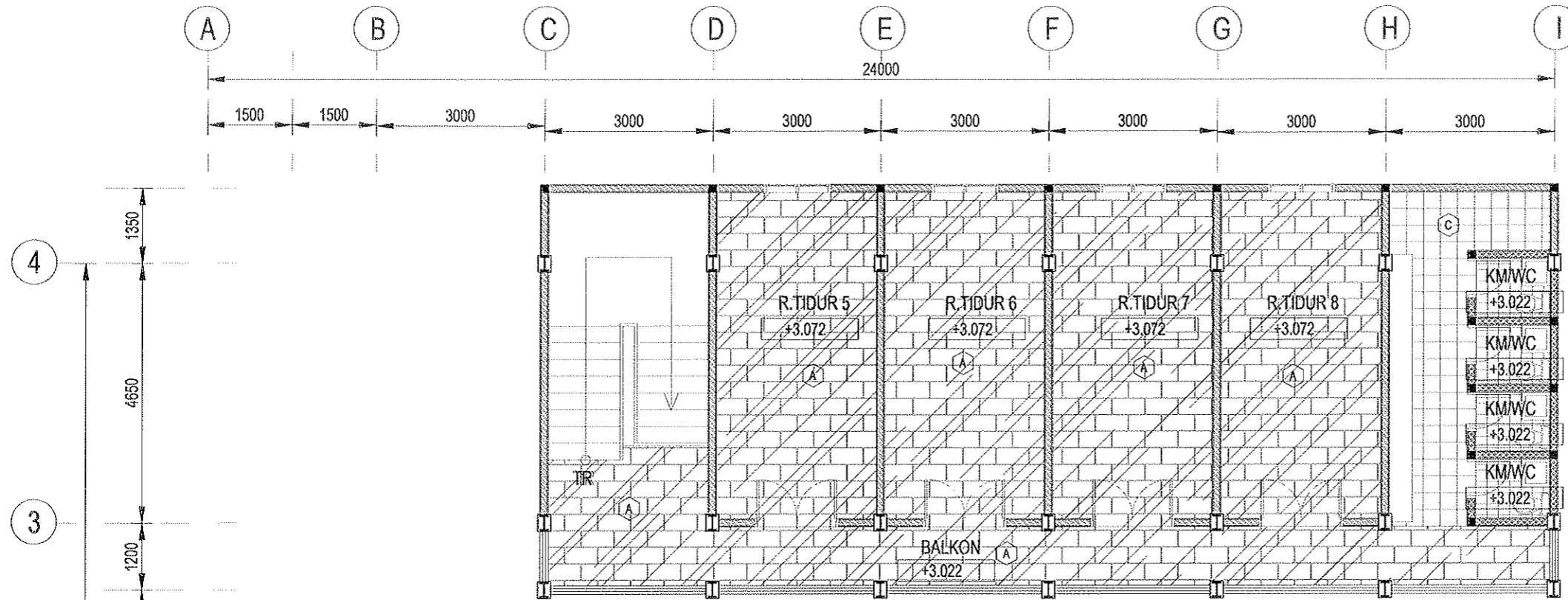

LEGENDA :

NOTASI	KETERANGAN
(A)	VINYL PARQUETE 20X60
(B)	HOMOGENOUS TILE 20X20 RUSTIC
(C)	HOMOGENOUS TILE 30X30 RUSTIC
(D)	KERAMIK 50X50 ANTI SLIP
(E)	DAK BETON
(F)	RUMPUT
(G)	PAVING BLOCK

DENAH POLA LANTAI ATAS

SKALA 1 : 100

2
AR-A5.02

CATATAN :

PROYEK

PENATAAN KAWASAN GUA MARIA
BUKIT KANADA - RANGKAS BITUNG

BANGUNAN

PENGINAPAN

PEMBERI TUGAS

PAROKI RANGKAS BITUNG
KEUSKUPAN BOGOR

MENGETAHUI MENSETUJUI

PENANGGUNG JAWAB

Principal -
Arsitektur -
Struktur -
M & E -

PERENCANA

Team Pengabdian Kepada
Masyarakat Prodi Arsitektur
Universitas Katolik Parahyangan

JUDUL LEMBAR

DENAH POLA LANTAI ATAS

ARSITEKTUR

Perencana -
Asisten -
Digambar Ropi Darmansyah

REVISI NO LEMBAR

TANGGAL KODE LEMBAR

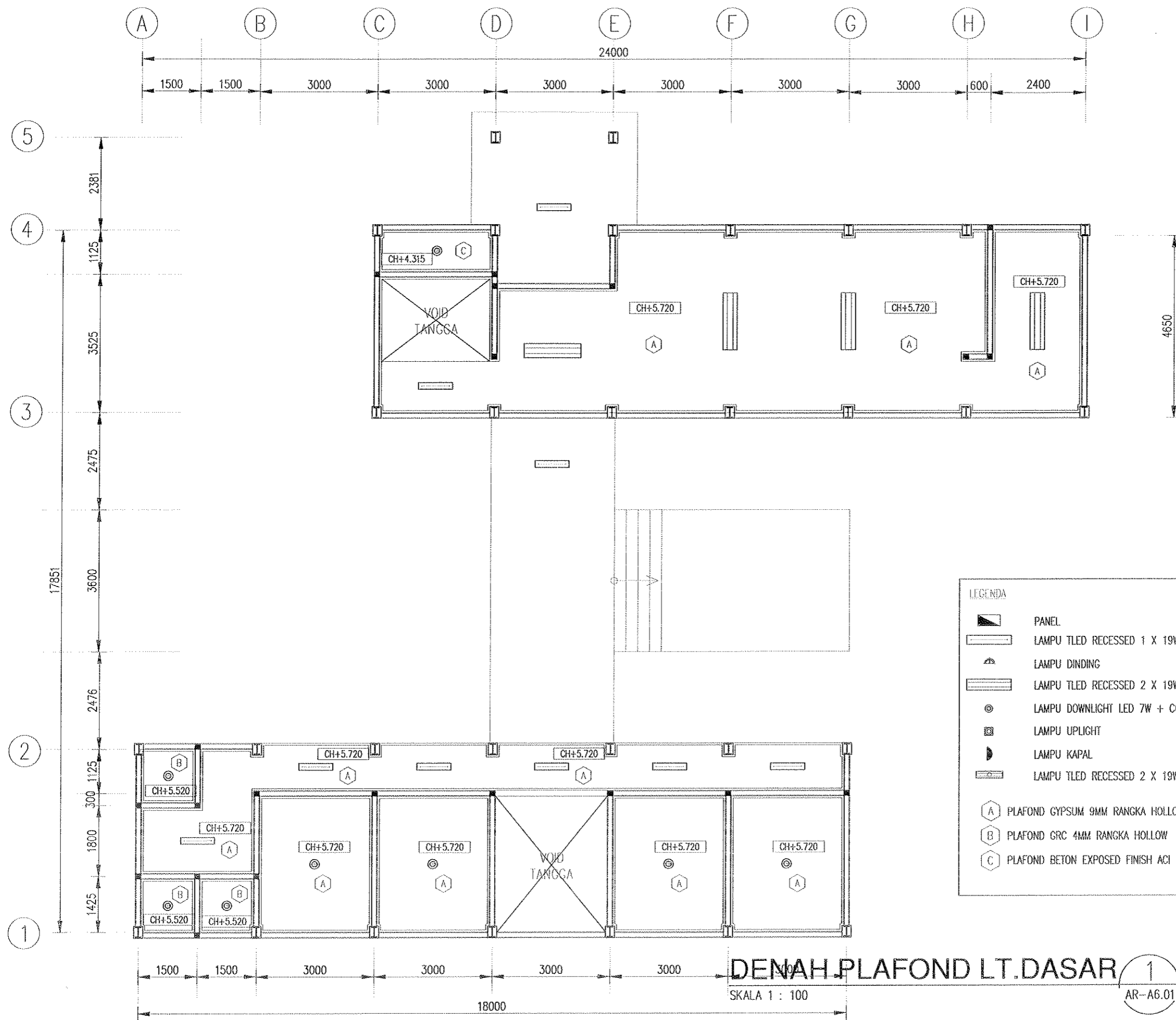

LEGENDA

- PANEL
- LAMPU TLED RECESSED 1 X 19W
- LAMPU DINDING
- LAMPU TLED RECESSED 2 X 19W
- LAMPU DOWNLIGHT LED 7W + COVER
- LAMPU UPLIGHT
- LAMPU KAPAL
- LAMPU TLED RECESSED 2 X 19W GANTUNG
- (A) PLAFOND GYPSUM 9MM RANGKA HOLLOW
- (B) PLAFOND GRC 4MM RANGKA HOLLOW
- (C) PLAFOND BETON EXPOSED FINISH ACI HALUS

DENAH PLAFOND LT.DASAR 1
 SKALA 1 : 100
 AR-A6.01

CATATAN :

PROYEK [REDACTED]

PENATAAN KAWASAN GUA MARIA
 BUKIT KANADA - RANGKAS BITUNG

BANGUNAN [REDACTED]
 PENGINAPAN

PEMBERI TUGAS [REDACTED]

PAROKI RANGKAS BITUNG
 KEUSKUPAN BOGOR

[REDACTED] MENGETAHUI [REDACTED] MENSETUJUI

[REDACTED] PENANGGUNG JAWAB

Principal -
 Arsitektur -
 Struktur -
 M & E -

[REDACTED] PERENCANA

Team Pengabdian Kepada
 Masyarakat Prodi Arsitektur
 Universitas Katolik Parahyangan

JUDUL LEMBAR [REDACTED]
 DENAH PLAFOND LT.DASAR

[REDACTED] ARSITEKTUR

Perencana -
 Asisten -
 Digambar Ropi Damansyah

[REDACTED] REVISI [REDACTED] NO LEMBAR

[REDACTED] TANGGAL [REDACTED] KODE LEMBAR

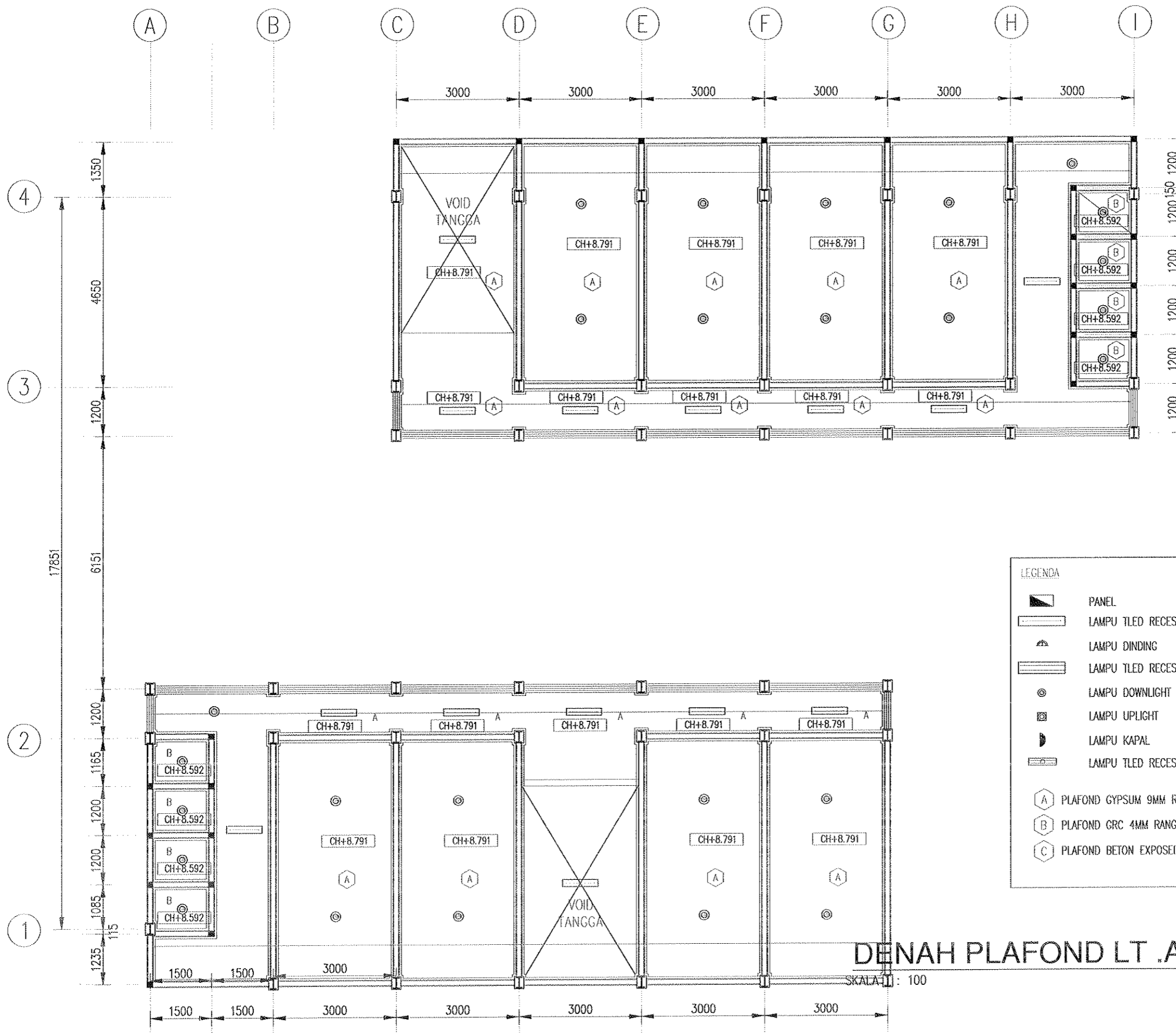

LEGENDA

- PANEL
- LAMPU TLED RECESSED 1 X 19W
- LAMPU DINDING
- LAMPU TLED RECESSED 2 X 19W
- LAMPU DOWNLIGHT LED 7W + COVER
- LAMPU UPLIGHT
- LAMPU KAPAL
- LAMPU TLED RECESSED 2 X 19W GANTUNG
- (A) PLAFOND GYPSUM 9MM RANGKA HOLLOW
- (B) PLAFOND GRC 4MM RANGKA HOLLOW
- (C) PLAFOND BETON EXPOSED FINISH ACI HALUS

DENAH PLAFOND LT. ATAS 2
 SKALA: 1:100 AR-A6.02

CATATAN :

PROYEK: _____

PENATAAN KAWASAN GUA MARIA
 BUKIT KANADA - RANGKAS BITUNG

BANGUNAN: _____

PENGINAPAN

PEMBERI TUGAS: _____

PAROKI RANGKAS BITUNG
 KEUSKUPAN BOGOR

_____ MENGETAHUI _____ MENSETUJUI

_____ PENANGGUNG JAWAB

Principal _____
 Arsitektur _____
 Struktur _____
 M & E _____

PERENCANA

Team Pengabdian Kepada
 Masyarakat Prodi Arsitektur
 Universitas Katolik Parahyangan

JUDUL LEMBAR: _____

DENAH PLAFOND LT. ATAS

_____ ARSITEKTUR

Perencana _____
 Asisten _____
 Digambar Ropi Damansyah

_____ REVISI _____ NO LEMBAR

_____ TANGGAL _____ KODE LEMBAR

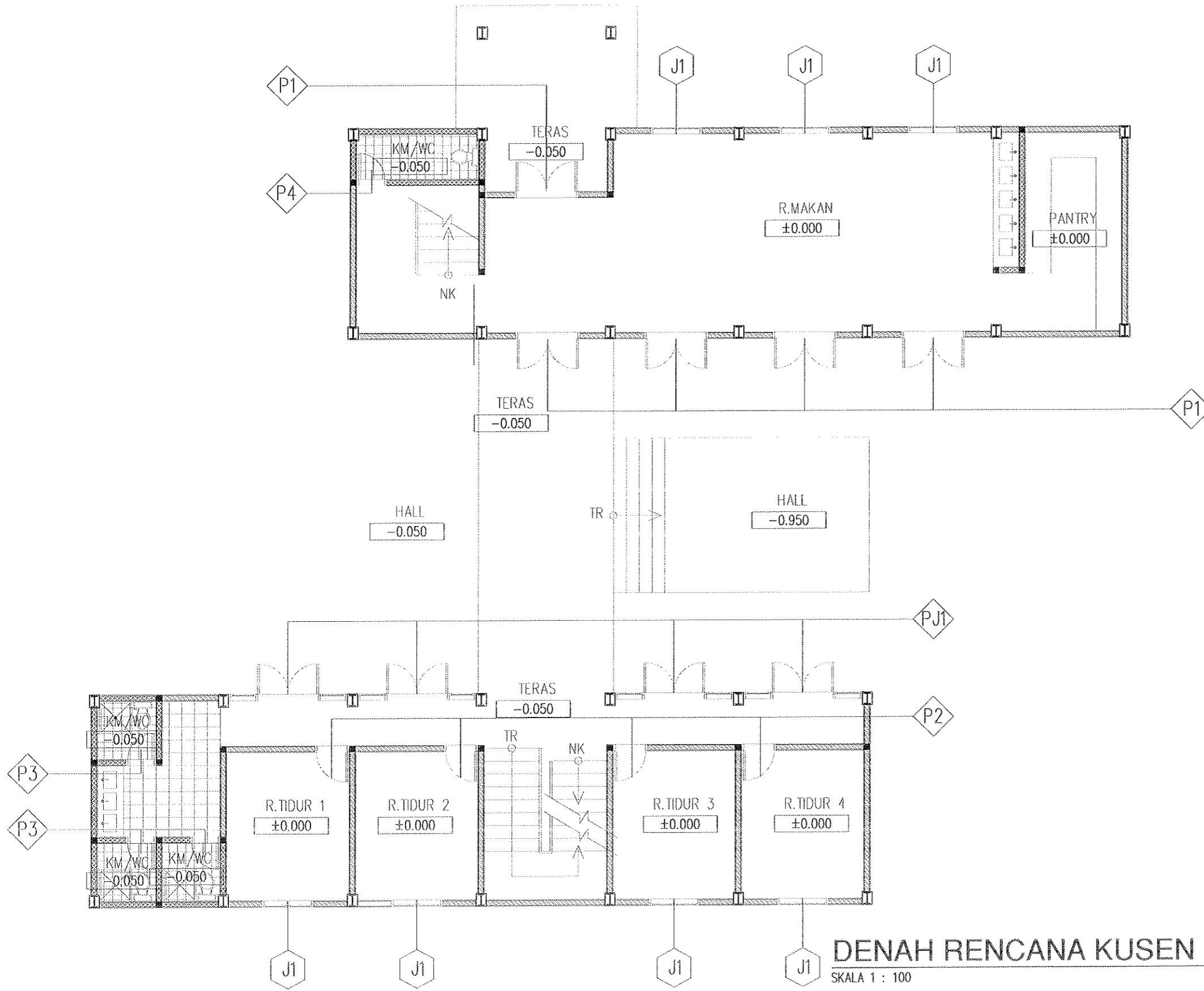

DENAH RENCANA KUSEN LT.DASAR
 SKALA 1 : 100

1
 AR-A7.01

CATATAN :

PROYEK _____

PENATAAN KAWASAN GUA MARIA
 BUKIT KANADA - RANGKAS BITUNG

BANGUNAN _____

PENGINAPAN

PEMBERI TUGAS _____

PAROKI RANGKAS BITUNG
 KEUSKUPAN BOGOR

_____ MENGETAHUI _____ MENYETUJUI

_____ PENANGGUNG JAWAB

Principal - _____
 Arsitektur - _____
 Struktur - _____
 M & E - _____

PERENCANA

Team Pengabdian Kepada
 Masyarakat Prodi Arsitektur
 Universitas Katolik Parahyangan

JUDUL LEMBAR _____

DENAH RENCANA KUSEN
 LANTAI DASAR

_____ ARSITEKTUR

Perencana - _____
 Asisten - _____
 Digambar Ropi Darmansyah

_____ REVISI _____ NO LEMBAR

_____ TANGGAL _____ KODE LEMBAR

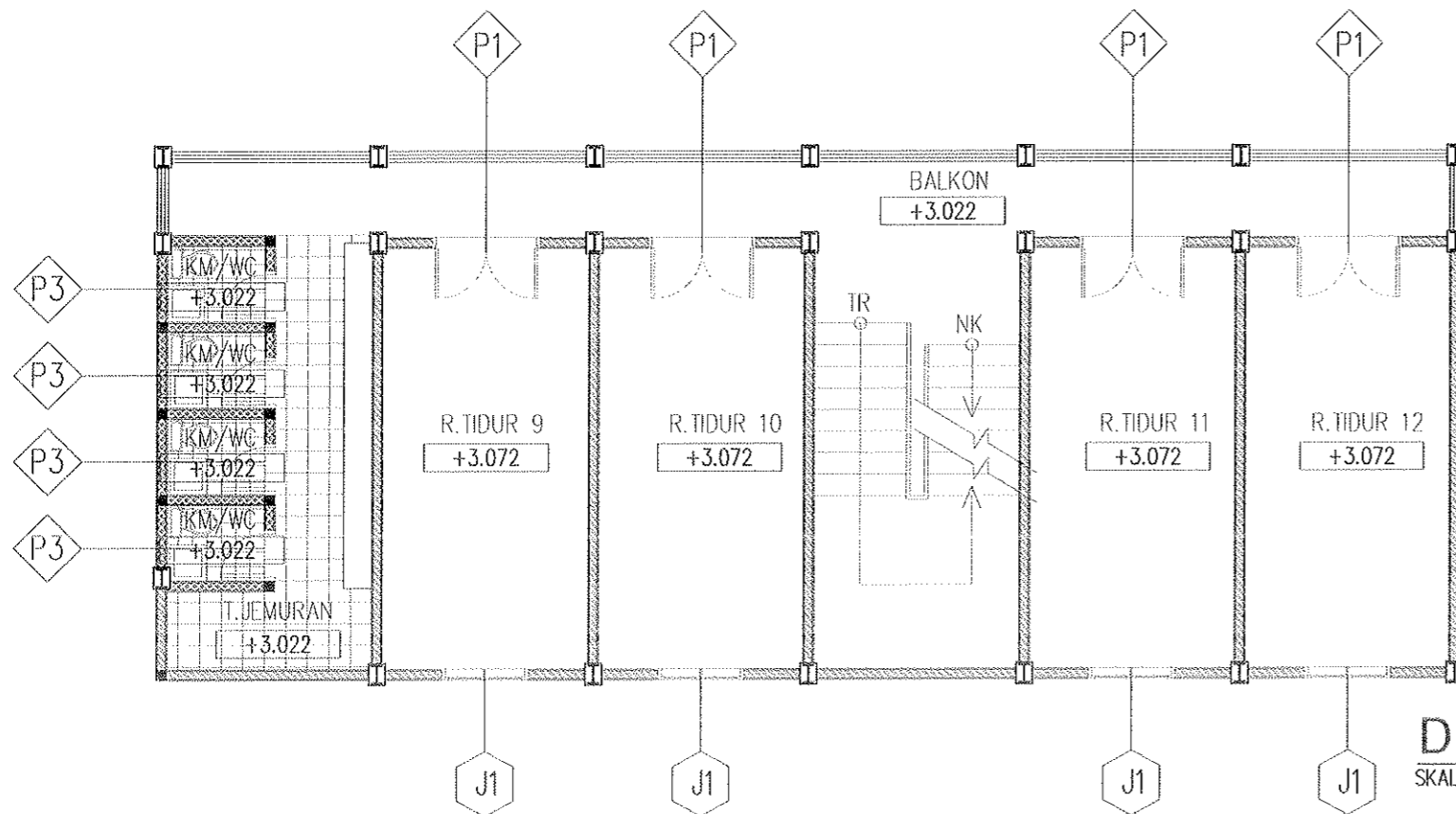
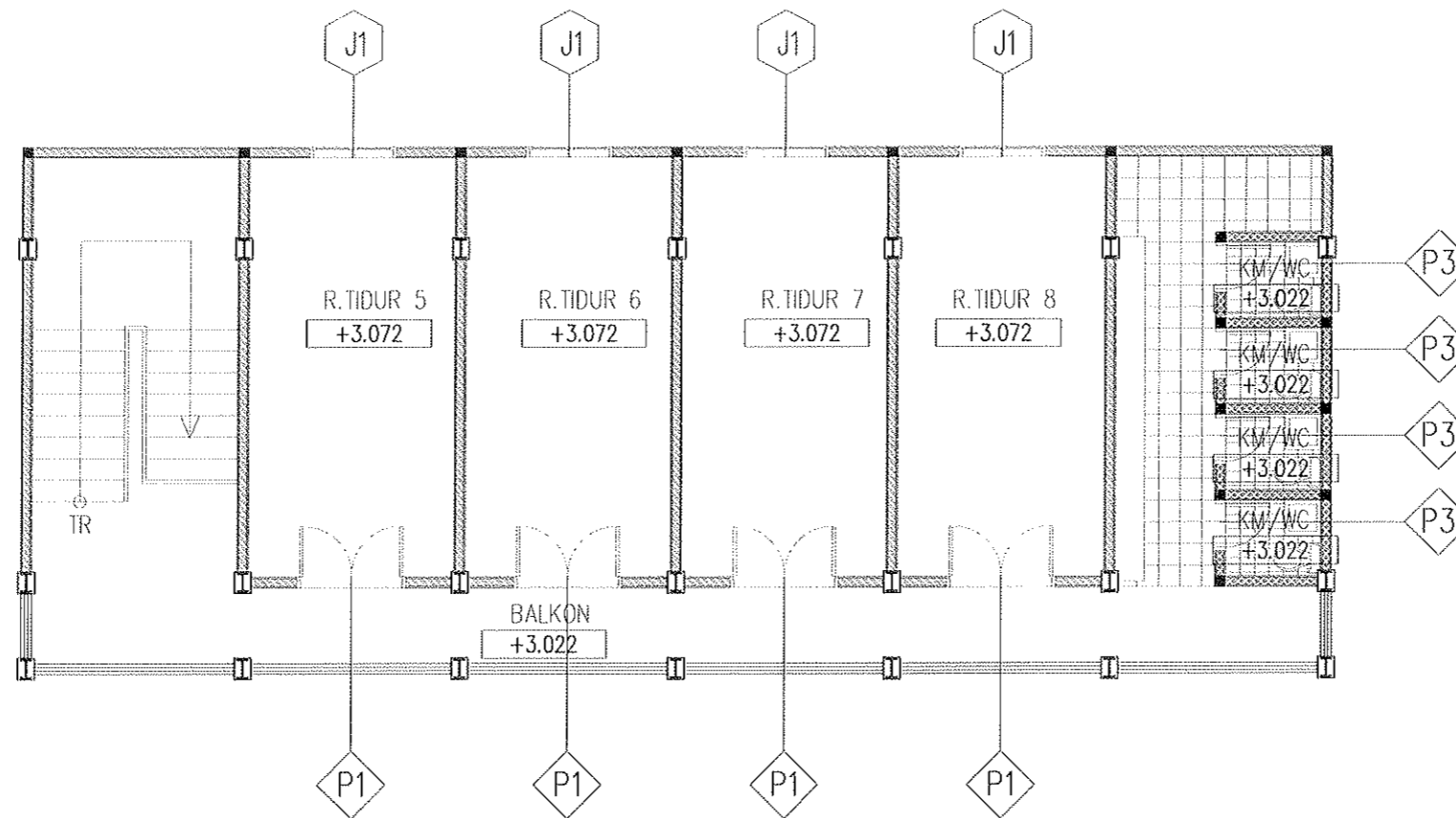

DENAH RENCANA KUSEN LT ATAS
SKALA 1 : 100

2
AR-A7.02

CATATAN :

PROYEK _____

PENATAAN KAWASAN GUA MARIA
BUKIT KANADA - RANGKAS BITUNG

BANGUNAN _____

PENGINAPAN

PEMBERI TUGAS _____

PAROKI RANGKAS BITUNG
KEUSKUPAN BOGOR

MENGETAHUI _____ MENSETUJUI _____

_____ PENANGGUNG JAWAB

Principal -
Arsitektur -
Struktur -
M & E -

PERENCANA

Team Pengabdian Kepada
Masyarakat Prodi Arsitektur
Universitas Katolik Parahyangan

JUDUL LEMBAR _____

DENAH RENCANA KUSEN
LANTAI ATAS

_____ ARSITEKTUR

Perencana -
Asisten -
Digambar Ropi Damansyah

_____ REVISI _____ NO LEMBAR _____

_____ TANGGAL _____ KODE LEMBAR _____

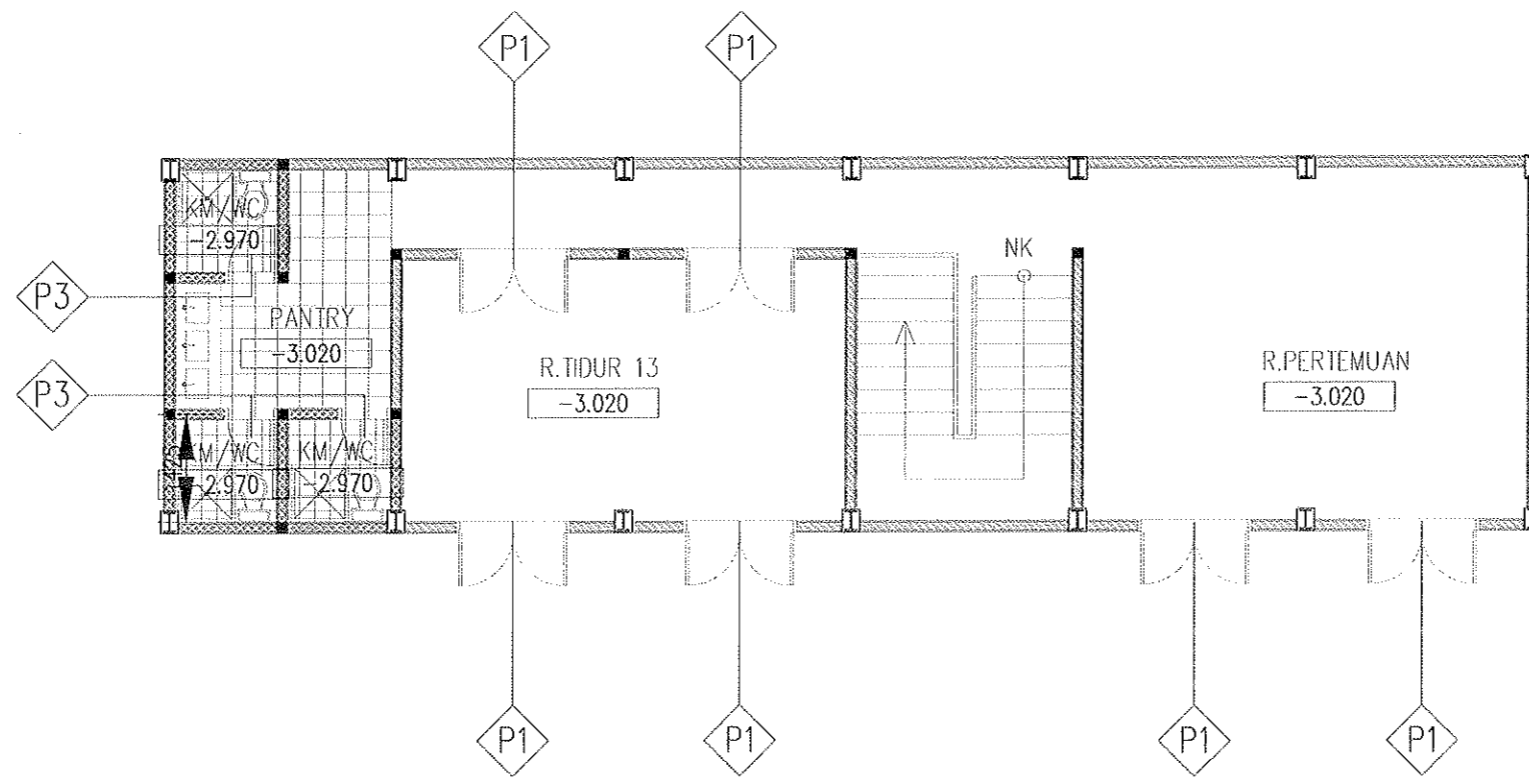

DENAH RENCANA KUSEN LT BASEMEM

SKALA 1 : 100

3
AR-07.03

CATATAN :

PROYEK

PENATAAN KAWASAN GUA MARIA
BUKIT KANADA - RANGKAS BITUNG

BANGUNAN

PENGINAPAN

PEMBERI TUGAS

PAROKI RANGKAS BITUNG
KEUSKUPAN BOGOR

MENGETAHUI MENSETUJUI

PENANGGUNG JAWAB

Principal -
Arsitektur -
Struktur -
M & E -

PERENCANA

Team Pengabdian Kepada
Masyarakat Prodi Arsitektur
Universitas Katolik Parahyangan

JUDUL LEMBAR

DENAH RENCANA KUSEN
LANTAI DASAR

ARSITEKTUR

Perencana -
Asisten -
Digambar Ropi Damansyah

REVISI NO LEMBAR

TANGGAL KODE LEMBAR

TYP. QUANTITY	(P1) 19 Bh	(P2) 4 Bh	(P3) 14 Bh
TAMPAK			
MATERIAL & FINISHING	ALUMUNIAM 3" WHITE POWDER COATING	ALUMUNIAM 3" WHITE POWDER COATING	ALUMUNIAM 3" WHITE POWDER COATING
DOOR WINDOW FRAME LEAF	-	ALUMUNIAM + GLASS TEMPERED 6 MM	-
GLASS PANEL	ALUMUNIAM + GLASS TEMPERED 6 MM	ENGINEERING DOOR TYPE E	BELAKANG FORMIKA
HARD WARE	GLASS TEMPERED 6 MM	ENGINEERING DOOR TYPE	ENGINEERING DOOR TYPE
	6 PC BUTT HINGES 2 SET DOOR HANDLE 1 SET LOCKCASE	3 PC BUTT HINGES 2 SET DOOR HANDLE 1 SET LOCKCASE	3 PC BUTT HINGES 2 SET DOOR HANDLE 1 SET LOCKCASE
ROOM	R.MAKAN,R.TIDUR LT.DASAR,ATAS BASEMEN	R. TIDUR LT DASAR	TOILET LT DASAR,SATU,BASEMEN

CATATAN :

PROYEK ██████████

PENATAAN KAWASAN GUA MARIA
BUKIT KANADA - RANGKAS BITUNG

BANGUNAN ██████████

PENGINAPAN

PEMBERI TUGAS ██████████

PAROKI RANGKAS BITUNG
KEUSKUPAN BOGOR

██████████ MENGETAHUI ██████████ MENSETUJUI

██████████ PENANGGUNG JAWAB

Principal -
Arsitektur -
Struktur -
M & E -

PERENCANA

Team Pengabdian Kepada
Masyarakat Prodi Arsitektur
Universitas Katolik Parahyangan

JUDUL LEMBAR ██████████

SKEDUL KUSEN 1

██████████ ARSITEKTUR

Perencana -
Asisten -
Digambar Ropi Damansyah

██████████ REVISI ██████████ NO LEMBAR

██████████ TANGGAL ██████████ KODE LEMBAR

SKEDUL KUSEN 1 4
SKALA 1 : 50 AR-A7.01

TYP. QUANTITY	(PJI) 4 Bh	(P4) 1 Bh	(J1) 15 Bh
TAMPAK			
MATERIAL FINISHING	ALUMUNUM 3" WHITE POWDER COATING	ALUMUNUM 3" WHITE POWDER COATING	ALUMUNUM 3" WHITE POWDER COATING
DOOR WINDOW FRAME	JALUSI	-	ALLUMUNUM + GLASS TEMPERED 6 MM
LEAF	ENGINEERING DOOR TYPE E	BELAKANG FORMIKA	
GLASS PANEL	ENGINEERING DOOR TYPE	ENGINEERING DOOR TYPE	GLASS TEMEPERED 6 MM
HARD WARE	6 PC BUTT HINGES 2 SET DOOR HANDLE 1 SET LOCKCASE	3 PC BUTT HINGES 2 SET DOOR HANDLE 1 SET LOCKCASE	4 BH STEEL HINGES HEAVY DUTY 2 SET KUNCI
ROOM	TERAS LT DASAR	TOILET LT DASAR BAWAH TANGGA	R.MAKAN,R. TIDUR LT DASAR,ATAS

CATATAN :

PROYEK [REDACTED]

PENATAAN KAWASAN GUA MARIA BUKIT KANADA - RANGKAS BITUNG

BANGUNAN [REDACTED]

PENGINAPAN

PEMBERI TUGAS [REDACTED]

PAROKI RANGKAS BITUNG KEUSKUPAN BOGOR

[REDACTED] MENGETAHUI [REDACTED] MENSETUJUI

[REDACTED] PENANGGUNG JAWAB

Principal -
Arsitektur -
Struktur -
M & E -

[REDACTED] PERENCANA

Team Pengabdian Kepada Masyarakat Prodi Arsitektur Universitas Katolik Parahyangan

JUDUL LEMBAR [REDACTED]

SKEDUL KUSEN 2

[REDACTED] ARSITEKTUR

Perencana -
Asisten -
Digambar Ropi Damansyah

[REDACTED] REVISI [REDACTED] NO LEMBAR

[REDACTED] TANGGAL [REDACTED] KODE LEMBAR

CATATAN :

PROYEK ██████████

PENATAAN KAWASAN GUA MARIA
BUKIT KANADA - RANGKAS BITUNG

BANGUNAN ██████████

PENGINAPAN

PEMBERI TUGAS ██████████

PAROKI RANGKAS BITUNG
KEUSKUPAN BOGOR

████████ MENGETAHUI ██████████ MENYETUJUI

████████ PENANGGUNG JAWAB

Principal -
Arsitektur -
Struktur -
M & E -

PERENCANA

Team Pengabdian Kepada
Masyarakat Prodi Arsitektur
Universitas Katolik Parahyangan

JUDUL LEMBAR ██████████

DENAH PLAFOND LT.BASEMEN

████████ ARSITEKTUR

Perencana -
Asisten -
Digambar Ropi Darmansyah

████████ REVISI ██████████ NO LEMBAR

████████ TANGGAL ██████████ KODE LEMBAR

████████

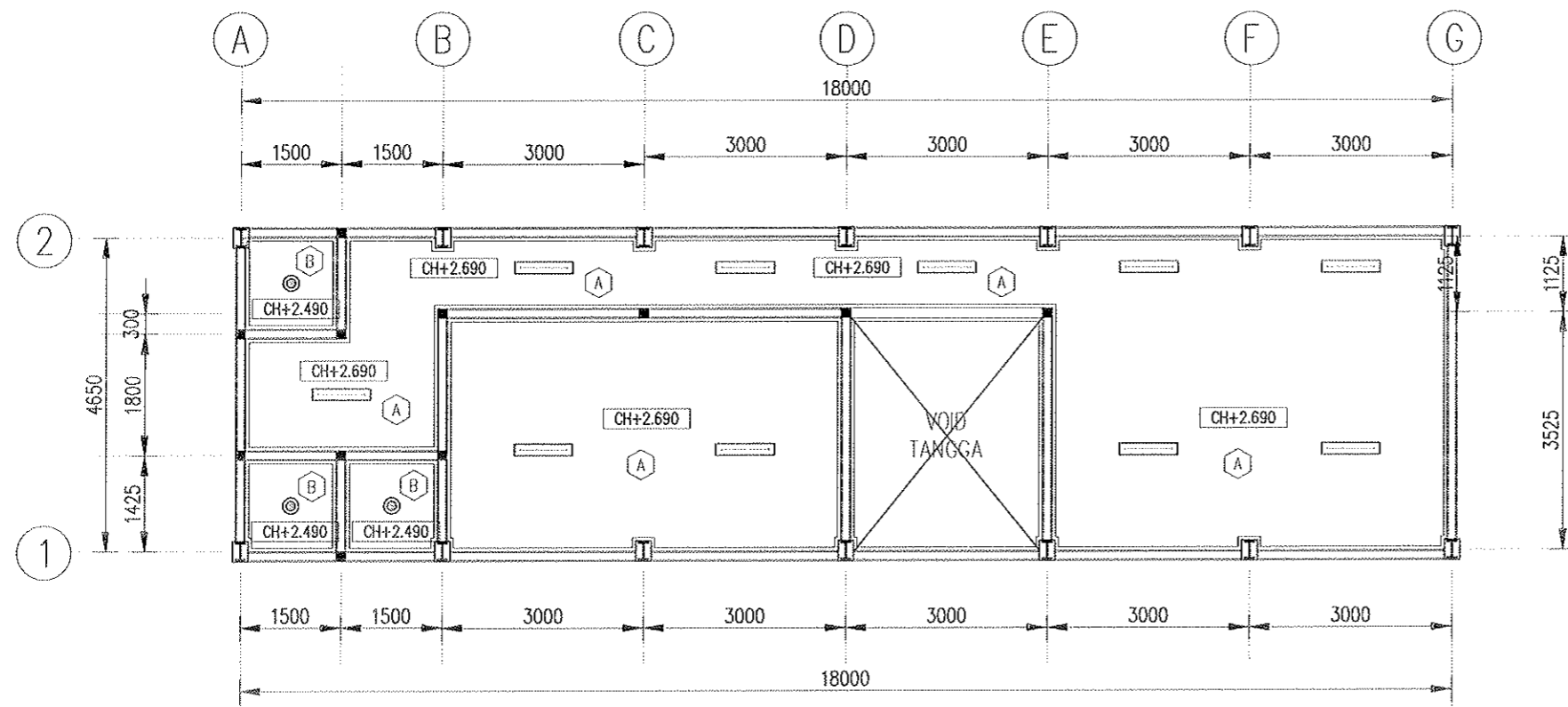

LEGENDA

- ▬ PANEL
- ▬ LAMPU TLED RECESSED 1 X 19W
- ▬ LAMPU DINDING
- ▬ LAMPU TLED RECESSED 2 X 19W
- ⊙ LAMPU DOWNLIGHT LED 7W + COVER
- ⊠ LAMPU UPLIGHT
- ◐ LAMPU KAPAL
- ▬ LAMPU TLED RECESSED 2 X 19W GANTUNG
- ⬡ A PLAFOND GYPSUM 9MM RANGKA HOLLOW
- ⬡ B PLAFOND GRC 4MM RANGKA HOLLOW
- ⬡ C PLAFOND BETON EXPOSED FINISH ACI HALUS

DENAH PLAFOND LT.BASEMEN

SKALA 1 : 100

3
AR-A6.03

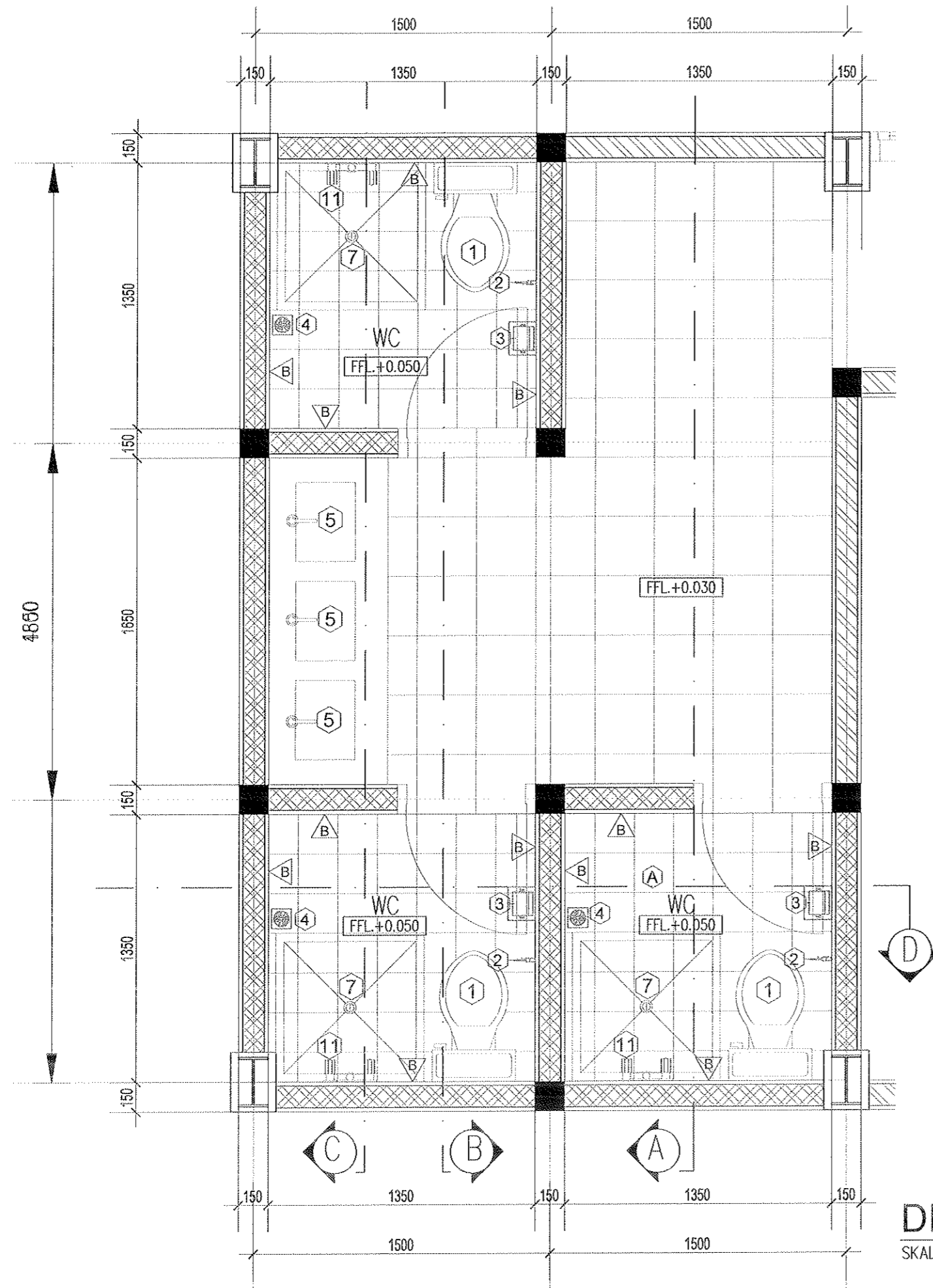

LEGENDA	
NOTASI	KETERANGAN
(A)	Homogenous Tile 20x20 Rustic
(B)	Keramik dinding Tile 30x30 Polished
(1)	Kloset duduk setara TOTO CW421J
(2)	Jet Washer setara TOTO TB19CSMCR
(3)	Tissue holder TS116R
(4)	Floor drain setara TOTO TX1BN
(5)	Washtafel setara TOTO LW642CJ
(6)	Kloset jongkok setara TOTO
(7)	Box shower setara TOTO
(8)	Urinoir E.TOTO U57 M
(9)	Divider E. TOTO A - 100
(10)	Kaca Cermin
(11)	Kran shower setara TOTO
(12)	Kran tanam setara TOTO

CATATAN :

PROYEK [REDACTED]

PENATAAN KAWASAN GUA MARIA
BUKIT KANADA - RANGKAS BITUNG

BANGUNAN [REDACTED]

PENGINAPAN

PEMBERI TUGAS [REDACTED]

PAROKI RANGKAS BITUNG
KEUSKUPAN BOGOR

[REDACTED] MENGETAHUI [REDACTED] MENSETUJUI

[REDACTED] PENANGGUNG JAWAB

Principal - [REDACTED]
Arsitektur - [REDACTED]
Struktur - [REDACTED]
M & E - [REDACTED]

PERENCANA

Team Pengabdian Kepada
Masyarakat Prodi Arsitektur
Universitas Katolik Parahyangan

JUDUL LEMBAR [REDACTED]

DENAH TOILET LANTAI DASAR
DENA TOILET LANTAI BASEMEN

[REDACTED] ARSITEKTUR

Perencana - [REDACTED]
Asisten - [REDACTED]
Digambar Ropi Damansyah

[REDACTED] REVISI [REDACTED] NO LEMBAR

[REDACTED] TANGGAL [REDACTED] KODE LEMBAR

DENAH TOILET LT.DASAR

SKALA 1 : 25

1

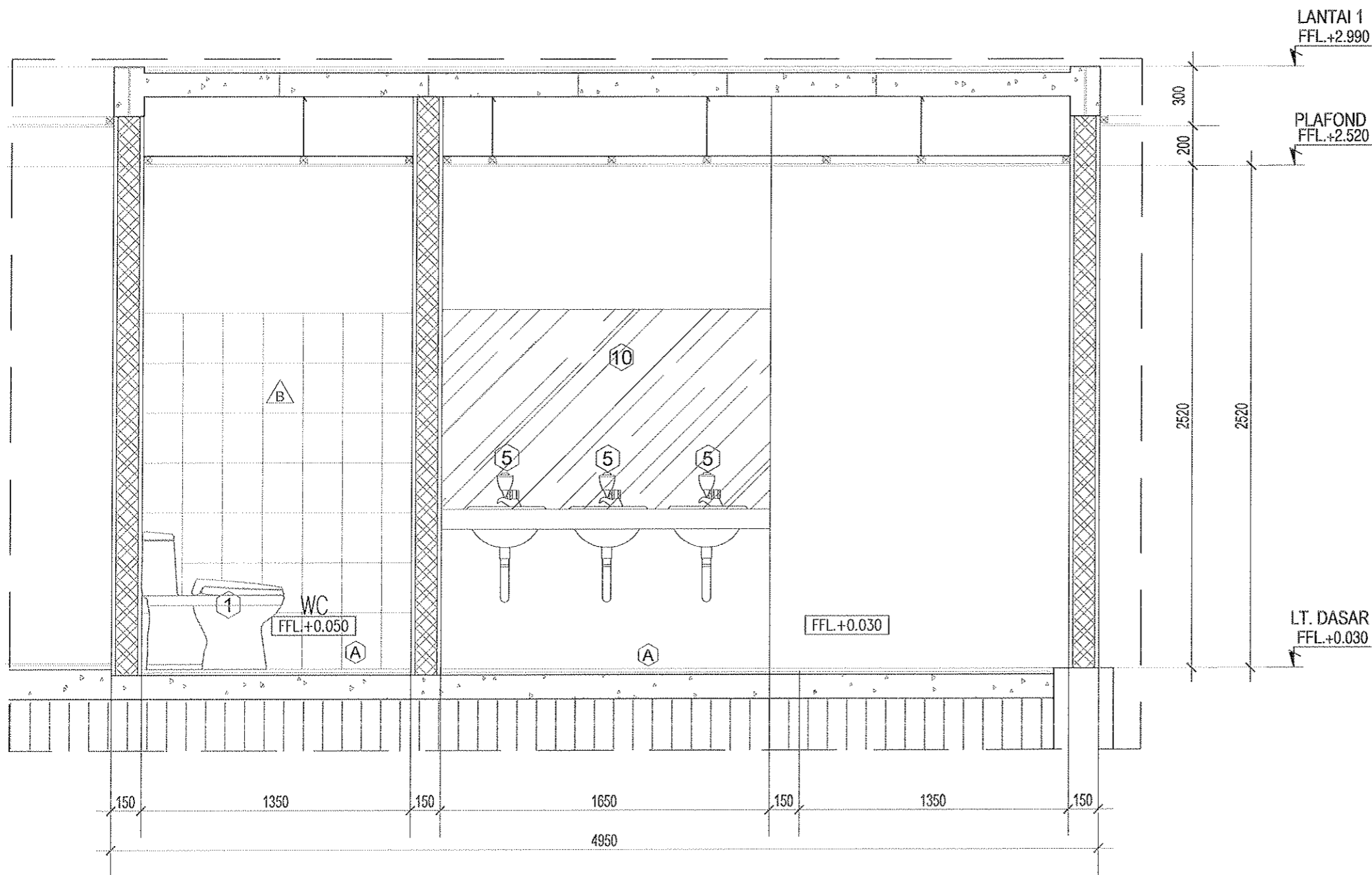

LEGENDA	
NOTASI	KETERANGAN
(A)	Homogenous Tile 20x20 Rustic
(B)	Keramik dinding Tile 30x30 Polished
(1)	Kloset duduk setara TOTO CW421J
(2)	Jet Washer setara TOTO TB19CSMCR
(3)	Tissue holder TS116R
(4)	Floor drain setara TOTO TX1BN
(5)	Washtafel setara TOTO LW642CJ
(6)	Kloset jongkok setara TOTO
(7)	Box shower setara TOTO
(8)	Urinoir E.TOTO U57 M
(9)	Divider E. TOTO A - 100
(10)	Kaca Cermin
(11)	Kran shower setara TOTO
(12)	Kran tanam setara TOTO

CATATAN :

PROYEK [REDACTED]

PENATAAN KAWASAN GUA MARIA
BUKIT KANADA - RANGKAS BITUNG

BANGUNAN [REDACTED]

PENGINAPAN

PEMBERI TUGAS [REDACTED]

PAROKI RANGKAS BITUNG
KEUSKUPAN BOGOR

[REDACTED] MENGETAHUI [REDACTED] MENSETUJUI

[REDACTED] PENANGGUNG JAWAB

Principal -
Arsitektur -
Struktur -
M & E -

PERENCANA

Team Pengabdian Kepada
Masyarakat Prodi Arsitektur
Universitas Katolik Parahyangan

JUDUL LEMBAR [REDACTED]

POTONGAN A - A

[REDACTED] ARSITEKTUR

Perencana -
Asisten -
Digambar Ropi Damansyah

[REDACTED] REVISI [REDACTED] NO LEMBAR

[REDACTED] TANGGAL [REDACTED] KODE LEMBAR

POTONGAN A

SKALA 1 : 25

2

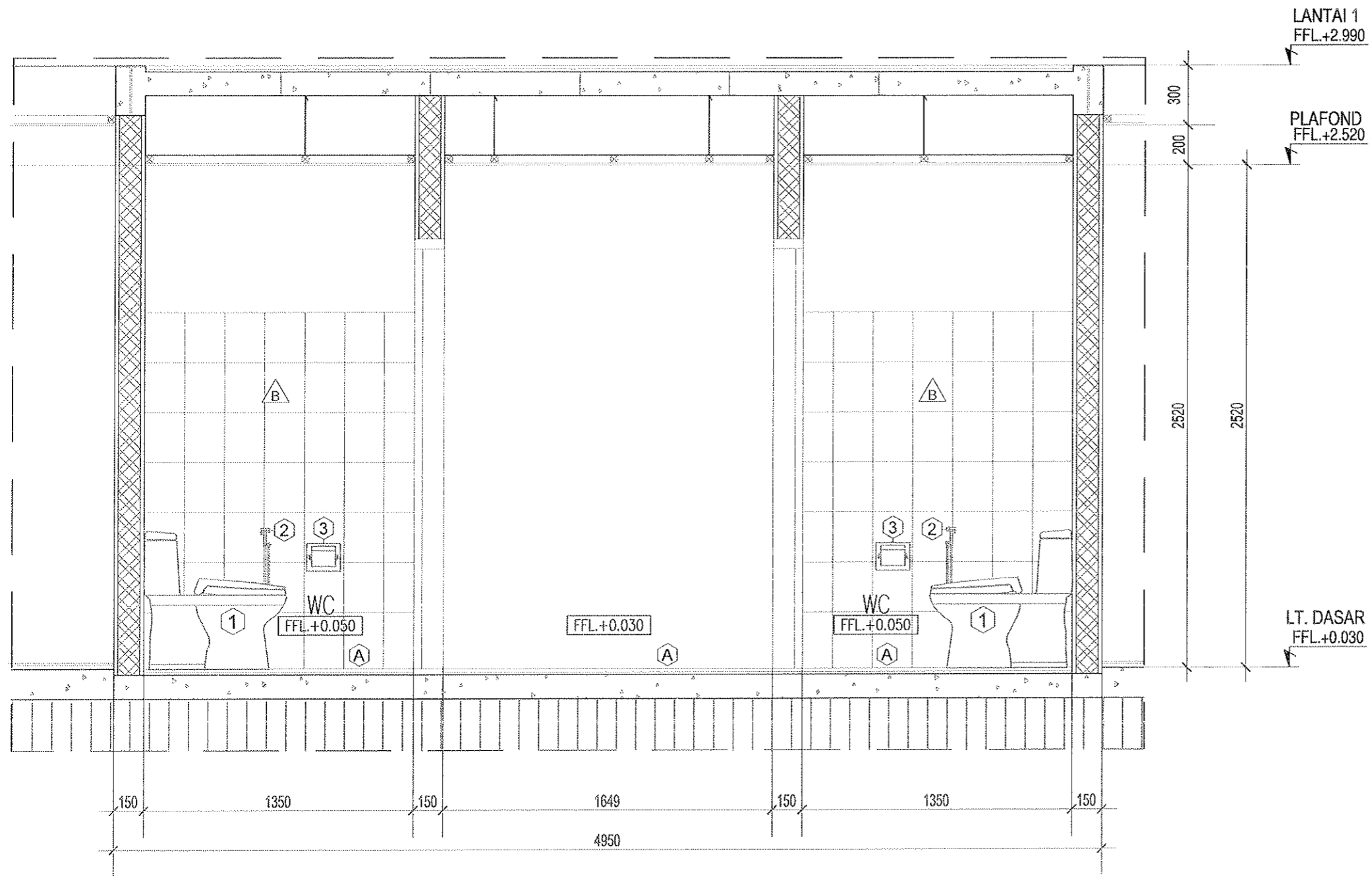

LEGENDA	
NOTASI	KETERANGAN
Ⓐ	Homogenous Tile 20x20 Rustic
Ⓑ	Keramik dinding Tile 30x30 Polished
①	Kloset duduk setara TOTO CW421J
②	Jet Washer setara TOTO TB19CSMCR
③	Tissue holder TS116R
④	Floor drain setara TOTO TX1BN
⑤	Washtafel setara TOTO LW642CJ
⑥	Kloset jongkok setara TOTO
⑦	Box shower setara TOTO
⑧	Urinoir E.TOTO U57 M
⑨	Divider E. TOTO A - 100
⑩	Kaca Cermin
⑪	Kran shower setara TOTO
⑫	Kran tanam setara TOTO

POTONGAN B

SKALA 1 : 25

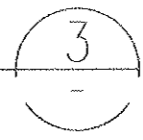

CATATAN :

PROYEK : ██████████

PENATAAN KAWASAN GUA MARIA
BUKIT KANADA - RANGKAS BITUNG

BANGUNAN : ██████████

PENGINAPAN

PEMBERI TUGAS : ██████████

PAROKI RANGKAS BITUNG
KEUSKUPAN BOGOR

██████████ MENGETAHUI ██████████ MENSETUJUI

██████████ PENANGGUNG JAWAB

Principal -
Arsitektur -
Struktur -
M & E -

PERENCANA

Team Pengabdian Kepada
Masyarakat Prodi Arsitektur
Universitas Katolik Parahyangan

JUDUL LEMBAR : ██████████

POTONGAN B - B

██████████ ARSITEKTUR

Perencana -
Asisten -
Digambar Ropi Damansyah

██████████ REVISI ██████████ NO LEMBAR

██████████ TANGGAL ██████████ KODE LEMBAR

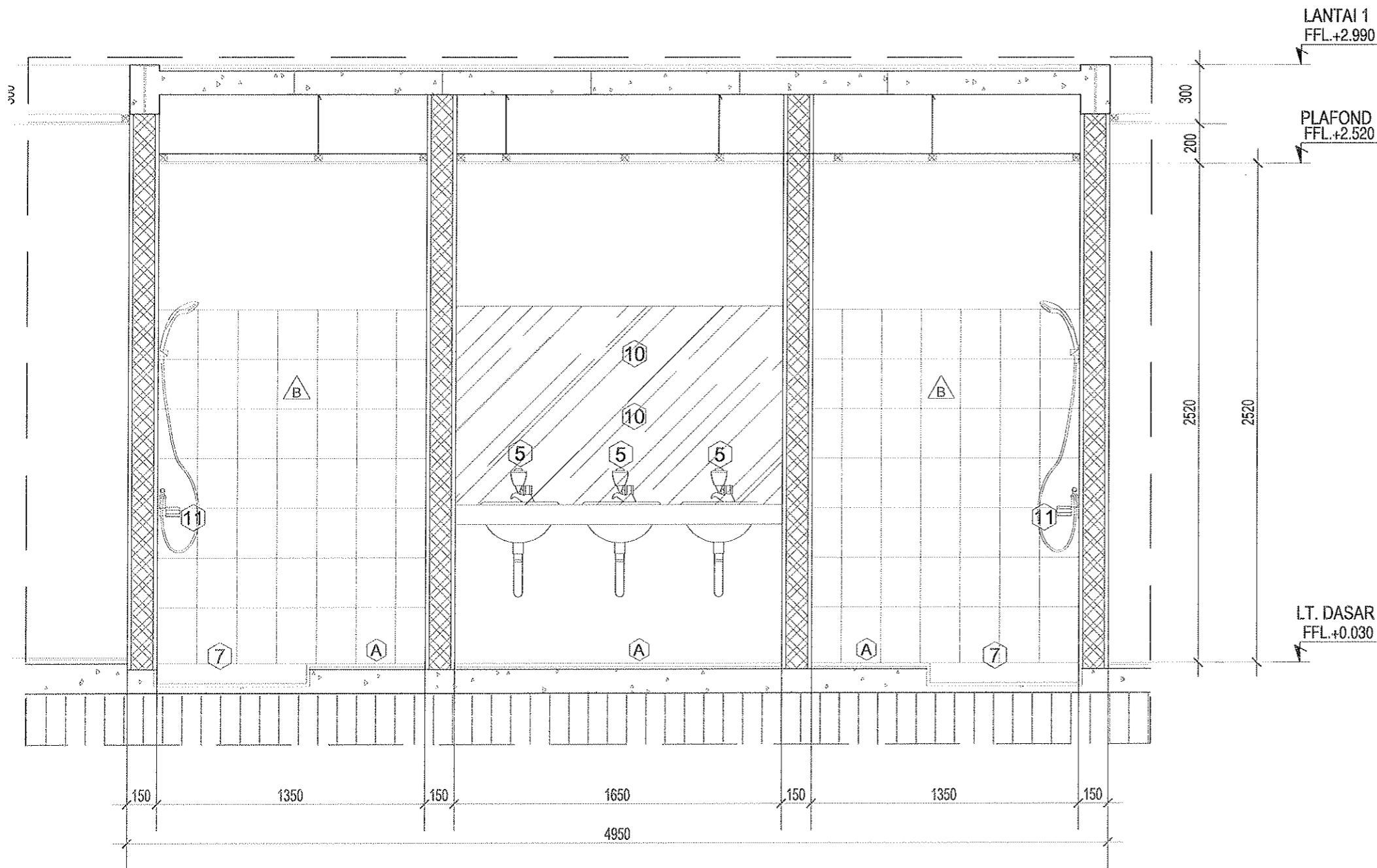

LEGENDA	
NOTASI	KETERANGAN
Ⓐ	Homogenous Tile 20x20 Rustic
Ⓑ	Keramik dinding Tile 30x30 Polished
①	Kloset duduk setara TOTO CW421J
②	Jet Washer setara TOTO TB19CSMCR
③	Tissue holder TS116R
④	Floor drain setara TOTO TX1BN
⑤	Washtafel setara TOTO LW642CJ
⑥	Kloset jongkok setara TOTO
⑦	Box shower setara TOTO
⑧	Urinoir E.TOTO U57 M
⑨	Divider E. TOTO A - 100
⑩	Kaca Cermin
⑪	Kran shower setara TOTO
⑫	Kran tanam setara TOTO

CATATAN :

PROYEK : ██████████

PENATAAN KAWASAN GUA MARIA
BUKIT KANADA - RANGKAS BITUNG

BANGUNAN : ██████████

PENGINAPAN

PEMBERI TUGAS : ██████████

PAROKI RANGKAS BITUNG
KEUSKUPAN BOGOR

██████████ MENGETAHUI ██████████ MENSETUJUI

██████████ PENANGGUNG JAWAB

Principal -
Arsitektur -
Struktur -
M & E -

PERENCANA

Team Pengabdian Kepada
Masyarakat Prodi Arsitektur
Universitas Katolik Parahyangan

JUDUL LEMBAR : ██████████

POTONGAN C - C

██████████ ARSITEKTUR

Perencana -
Asisten -
Digambar Ropi Damansyah

██████████ REVISI ██████████ NO LEMBAR

██████████ TANGGAL ██████████ KODE LEMBAR

POTONGAN C 4
SKALA 1 : 25

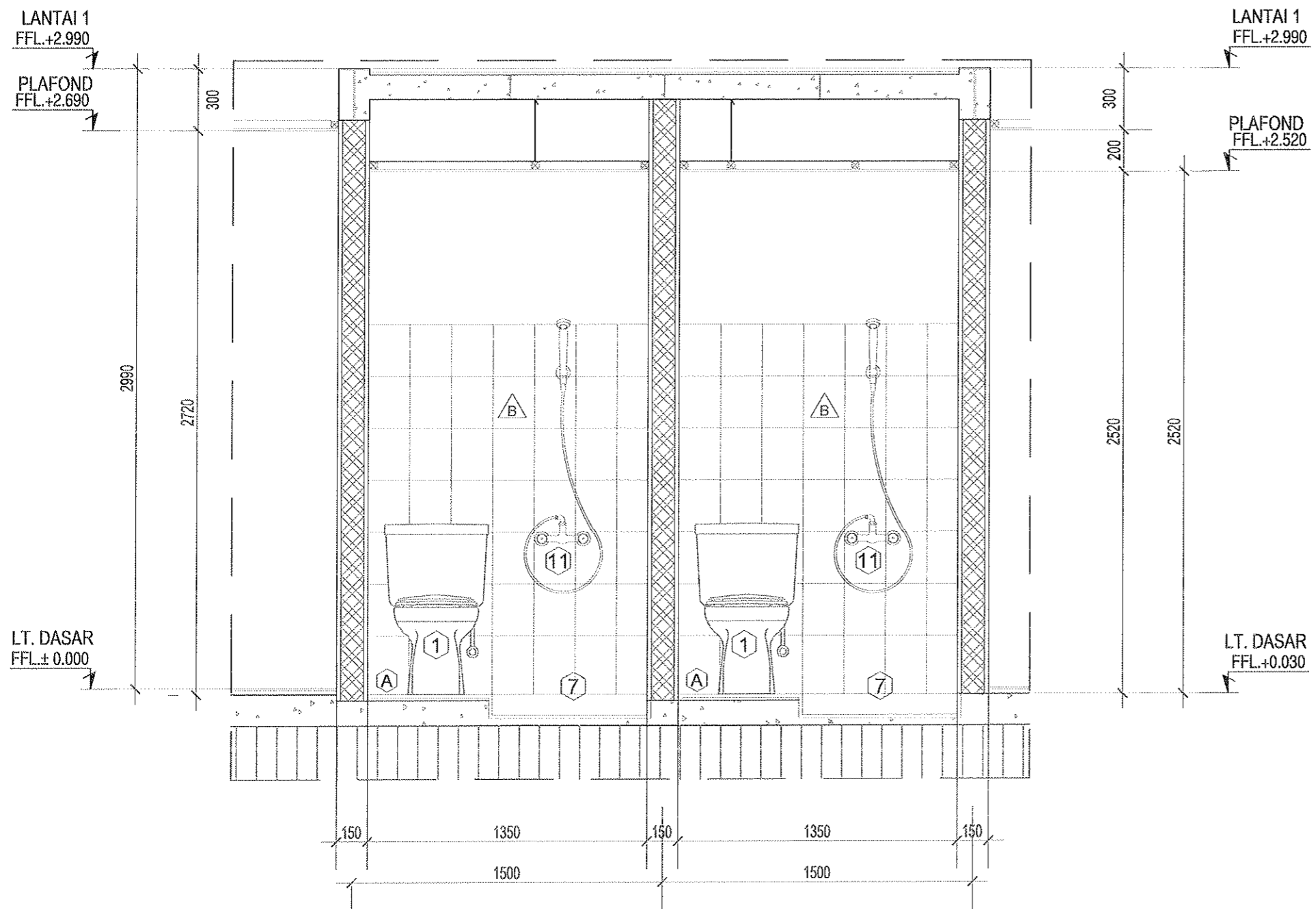

LEGENDA	
NOTASI	KETERANGAN
Ⓐ	Homogenous Tile 20x20 Rustic
Ⓑ	Keramik dinding Tile 30x30 Polished
①	Kloset duduk setara TOTO CW421J
②	Jet Washer setara TOTO TB19CSMCR
③	Tissue holder TS116R
④	Floor drain setara TOTO TX1BN
⑤	Washtafel setara TOTO LW642CJ
⑥	Kloset jongkok setara TOTO
⑦	Box shower setara TOTO
⑧	Urinoir E.TOTO U57 M
⑨	Divider E. TOTO A - 100
⑩	Kaca Cermin
⑪	Kran shower setara TOTO
⑫	Kran tanam setara TOTO

CATATAN :

PROYEK : ██████████

PENATAAN KAWASAN GUA MARIA
BUKIT KANADA - RANGKAS BITUNG

BANGUNAN : ██████████

PENGINAPAN

PEMBERI TUGAS : ██████████

PAROKI RANGKAS BITUNG
KEUSKUPAN BOGOR

██████████ MENGETAHUI ██████████ MENSETUJUI

██████████ PERANGGUNG JAWAB

Principal -
Arsitektur -
Struktur -
M & E -

PERENCANA

Team Pengabdian Kepada
Masyarakat Prodi Arsitektur
Universitas Katolik Parahyangan

JUDUL LEMBAR : ██████████

POTONGAN D - D

██████████ ARSITEKTUR

Perencana -
Asisten -
Digambar Ropi Damansyah

REVISI : ██████████ NO LEMBAR

TANGGAL : ██████████ KODE LEMBAR

POTONGAN D 5

SKALA 1 : 25

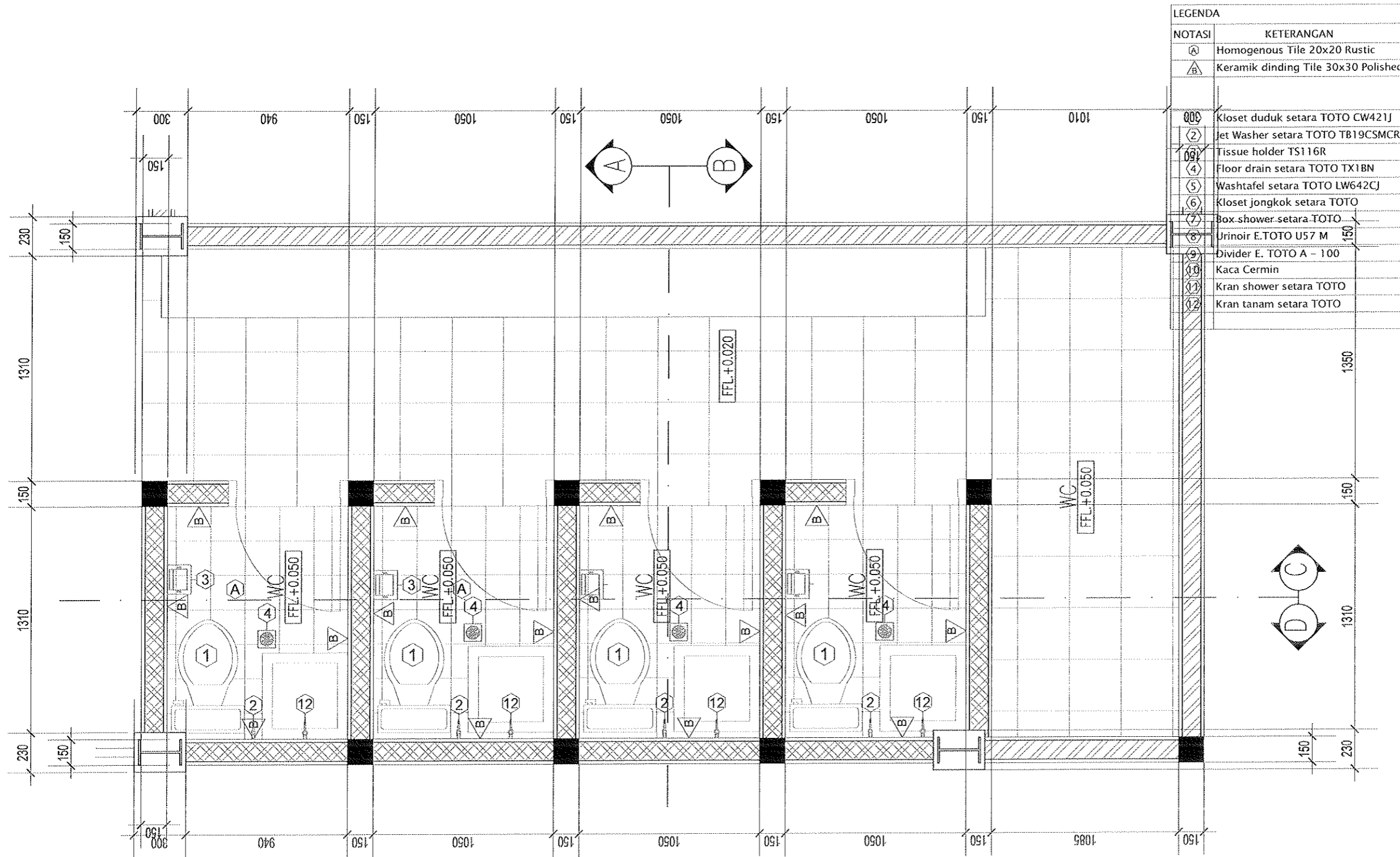

CATATAN :

PROYEK : ██████████

PENATAAN KAWASAN GUA MARIA
BUKIT KANADA - RANGKAS BITUNG

BANGUNAN : ██████████

PENGINAPAN

PEMBERI TUGAS : ██████████

PAROKI RANGKAS BITUNG
KEUSKUPAN BOGOR

██████████ MENGETAHUI ██████████ MENSETUJUI

██████████ PENANGGUNG JAWAB

Principal -
Arsitektur -
Struktur -
M & E -

PERENCANA

Team Pengabdian Kepada
Masyarakat Prodi Arsitektur
Universitas Katolik Parahyangan

JUDUL LEMBAR : ██████████

DENAH TOILET LANTAI ATAS

██████████ ARSITEKTUR

Perencana -
Asisten -
Digambar Ropi Darmansyah

██████████ REVISI ██████████ NO LEMBAR

██████████ TANGGAL ██████████ KODE LEMBAR

DENAH TOILET LT. ATAS

SKALA 1 : 25

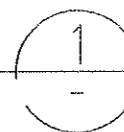

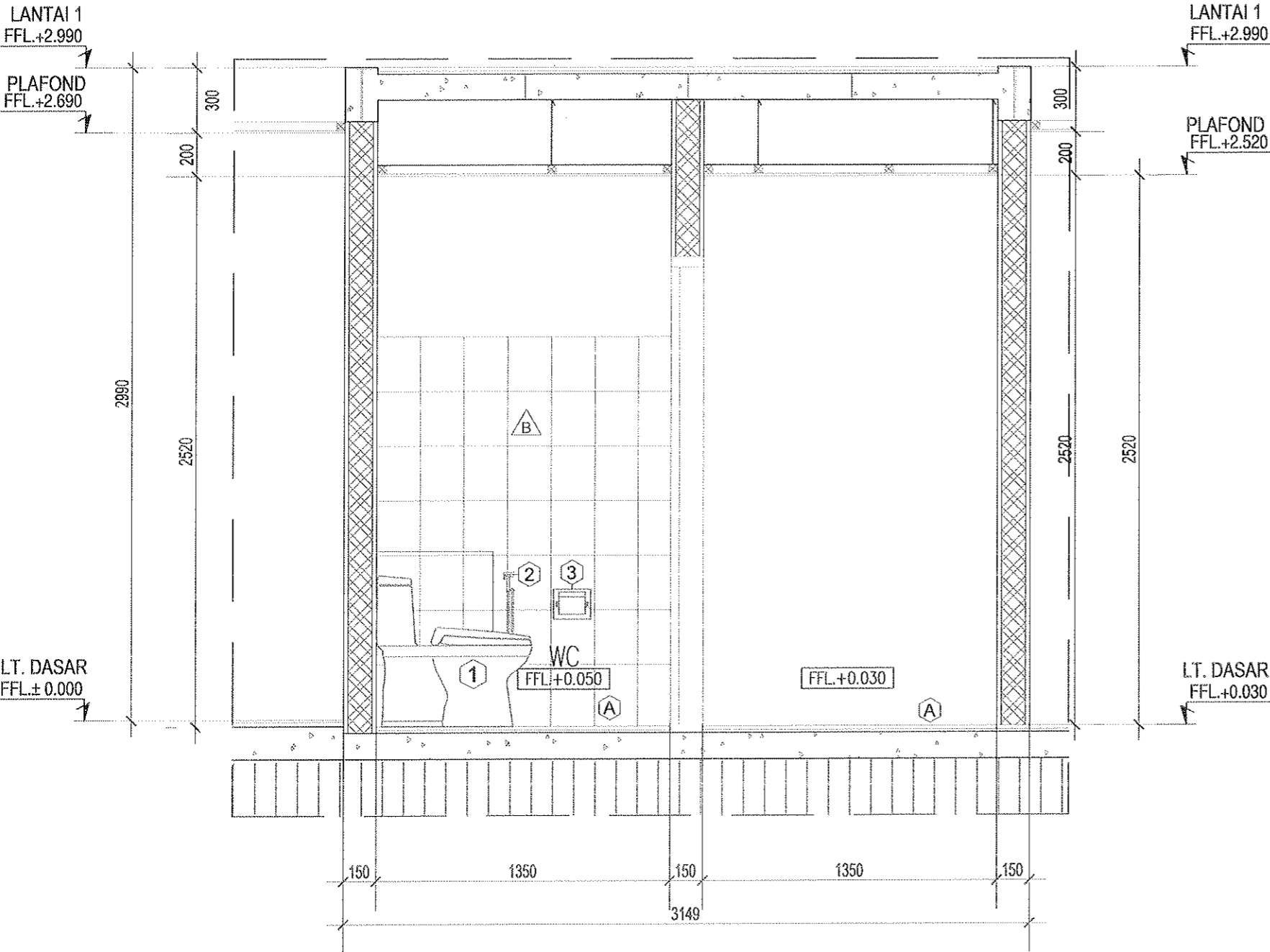

LEGENDA	
NOTASI	KETERANGAN
(A)	Homogenous Tile 20x20 Rustic
(B)	Keramik dinding Tile 30x30 Polished
(1)	Kloset duduk setara TOTO CW421J
(2)	Jet Washer setara TOTO TB19CSMCR
(3)	Tissue holder TS116R
(4)	Floor drain setara TOTO TX1BN
(5)	Washtafel setara TOTO LW642CJ
(6)	Kloset jongkok setara TOTO
(7)	Box shower setara TOTO
(8)	Urinoir E.TOTO U57 M
(9)	Divider E. TOTO A - 100
(10)	Kaca Cermin
(11)	Kran shower setara TOTO
(12)	Kran tanam setara TOTO

CATATAN :

PROYEK [REDACTED]

PENATAAN KAWASAN GUA MARIA
BUKIT KANADA - RANGKAS BITUNG

BANGUNAN [REDACTED]
PENGINAPAN

PEMBERI TUGAS [REDACTED]

PAROKI RANGKAS BITUNG
KEUSKUPAN BOGOR

[REDACTED] MENGETAHUI [REDACTED] MENYETUJUI

[REDACTED] PENANGGUNG JAWAB

Principal - [REDACTED]
Arsitektur - [REDACTED]
Struktur - [REDACTED]
M & E - [REDACTED]

PERENCANA

Team Pengabdian Kepada
Masyarakat Prodi Arsitektur
Universitas Katolik Parahyangan

JUDUL LEMBAR [REDACTED]
POTONGAN A - A

[REDACTED] ARSITEKTUR

Perencana - [REDACTED]
Asisten - [REDACTED]
Digambar Ropi Damansyah

[REDACTED] REVISI [REDACTED] NO LEMBAR

[REDACTED] TANGGAL [REDACTED] KODE LEMBAR

POTONGAN A 2
SKALA 1 : 25

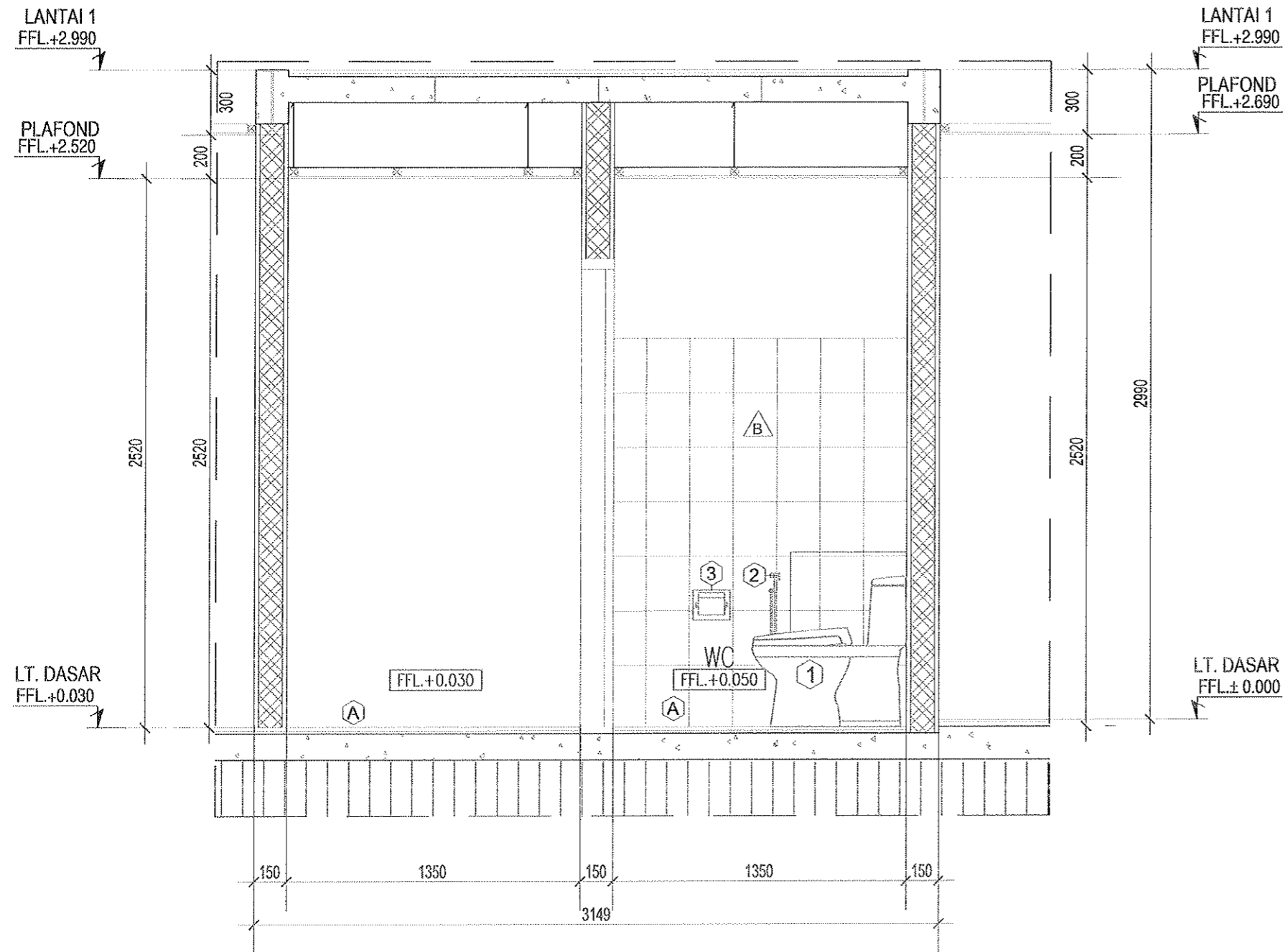

LEGENDA	
NOTASI	KETERANGAN
Ⓐ	Homogenous Tile 20x20 Rustic
Ⓑ	Keramik dinding Tile 30x30 Polished
①	Kloset duduk setara TOTO CW421J
②	Jet Washer setara TOTO TB19CSMCR
③	Tissue holder TS116R
④	Floor drain setara TOTO TX1BN
⑤	Washtafel setara TOTO LW642CJ
⑥	Kloset jongkok setara TOTO
⑦	Box shower setara TOTO
⑧	Urinoir E.TOTO U57 M
⑨	Divider E. TOTO A - 100
⑩	Kaca Cermin
⑪	Kran shower setara TOTO
⑫	Kran tanam setara TOTO

CATATAN

PROYEK

PENATAAN KAWASAN GUA MARIA
BUKIT KANADA - RANGKAS BITUNG

BANGUNAN

PENGINAPAN

PEMBERI TUGAS

PAROKI RANGKAS BITUNG
KEUSKUPAN BOGOR

MENGETAHUI MENYETUJUI

PENANGGUNG JAWAB

Principal -
Arsitektur -
Struktur -
M & E -

PERENCANA

Team Pengabdian Kepada
Masyarakat Prodi Arsitektur
Universitas Katolik Parahyangan

JUDUL LEMBAR

POTONGAN B - B

ARSITEKTUR

Perencana -
Asisten -
Digambar Ropi Damnansyah

REVISI NO LEMBAR

TANGGAL KODE LEMBAR

POTONGAN B

SKALA 1 : 25

3

LEGENDA	
NOTASI	KETERANGAN
Ⓐ	Homogenous Tile 20x20 Rustic
Ⓑ	Keramik dinding Tile 30x30 Polished
①	Kloset duduk setara TOTO CW421J
②	Jet Washer setara TOTO TB19CSMCR
③	Tissue holder TS116R
④	Floor drain setara TOTO TX1BN
⑤	Washtafel setara TOTO LW642CJ

⑥	Kloset jongkok setara TOTO
⑦	Box shower setara TOTO
⑧	Urinoir E.TOTO US7 M
⑨	Divider E. TOTO A - 100
⑩	Kaca Cermin
⑪	Kran shower setara TOTO
⑫	Kran tanam setara TOTO

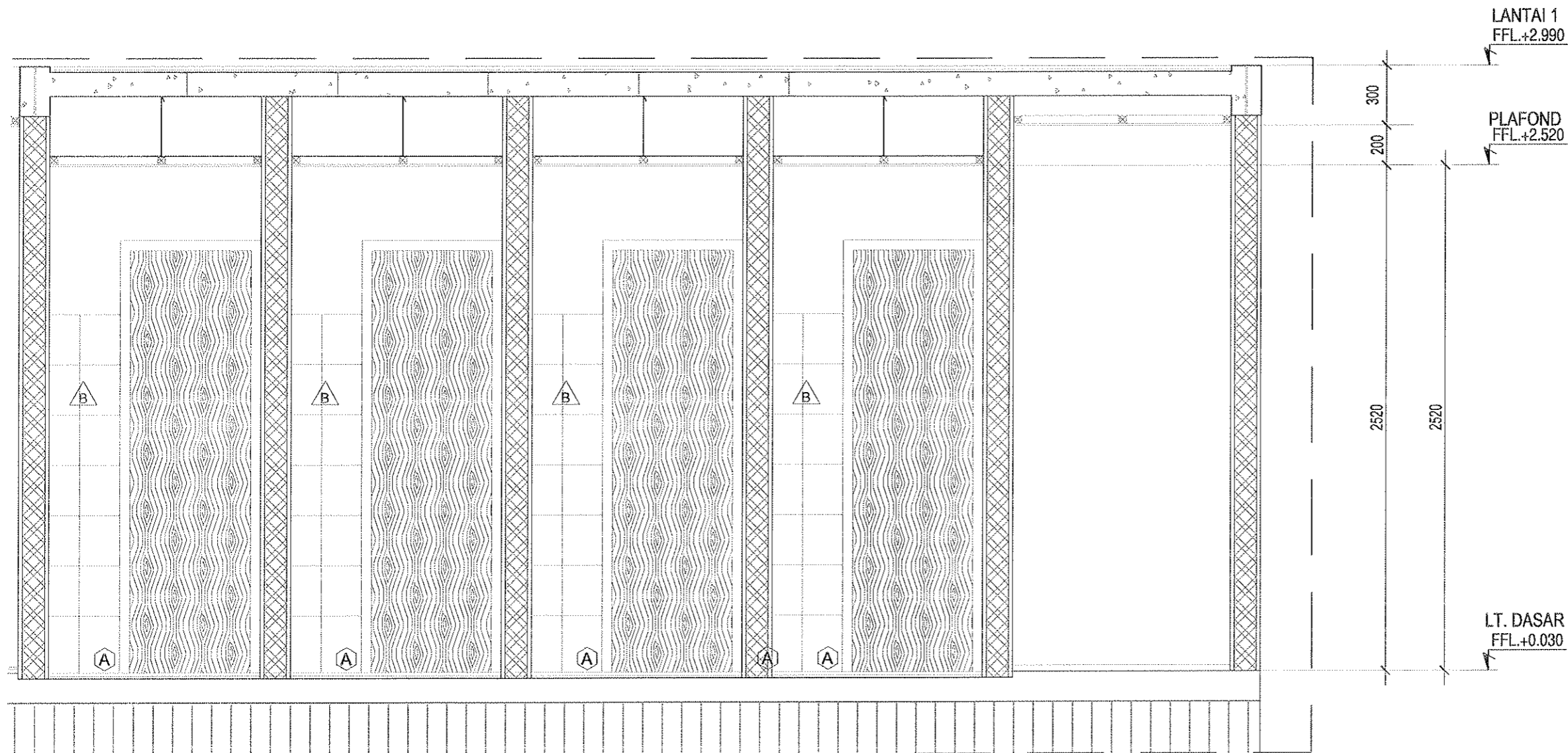

POTONGAN C 4
SKALA 1 : 25

CATATAN :

PROYEK

PENATAAN KAWASAN GUA MARIA
BUKIT KANADA - RANGKAS BITUNG

BANGUNAN

PENGINAPAN

PEMBERI TUGAS

PAROKI RANGKAS BITUNG
KEUSKUPAN BOGOR

MENGETAHUI MENYETUJUI

PENANGGUNG JAWAB

Principal -
Arsitektur -
Struktur -
M & E -

PERENCANA

Team Pengabdian Kepada
Masyarakat Prodi Arsitektur
Universitas Katolik Parahyangan

JUDUL LEMBAR

POTONGAN C - C

ARSITEKTUR

Perencana -
Asisten -
Digambar Ropi Darmansyah

REVISI NO LEMBAR

TANGGAL KODE LEMBAR

LEGENDA	
NOTASI	KETERANGAN
Ⓐ	Homogenous Tile 20x20 Rustic
Ⓑ	Keramik dinding Tile 30x30 Polished
①	Kloset duduk setara TOTO CW421J
②	Jet Washer setara TOTO TB19CSMCR
③	Tissue holder TS116R
④	Floor drain setara TOTO TX1BN
⑤	Washtafel setara TOTO LW642CJ

⑥	Kloset jongkok setara TOTO
⑦	Box shower setara TOTO
⑧	Urinoir E.TOTO U57 M
⑨	Divider E. TOTO A - 100
⑩	Kaca Cermin
⑪	Kran shower setara TOTO
⑫	Kran tanam setara TOTO

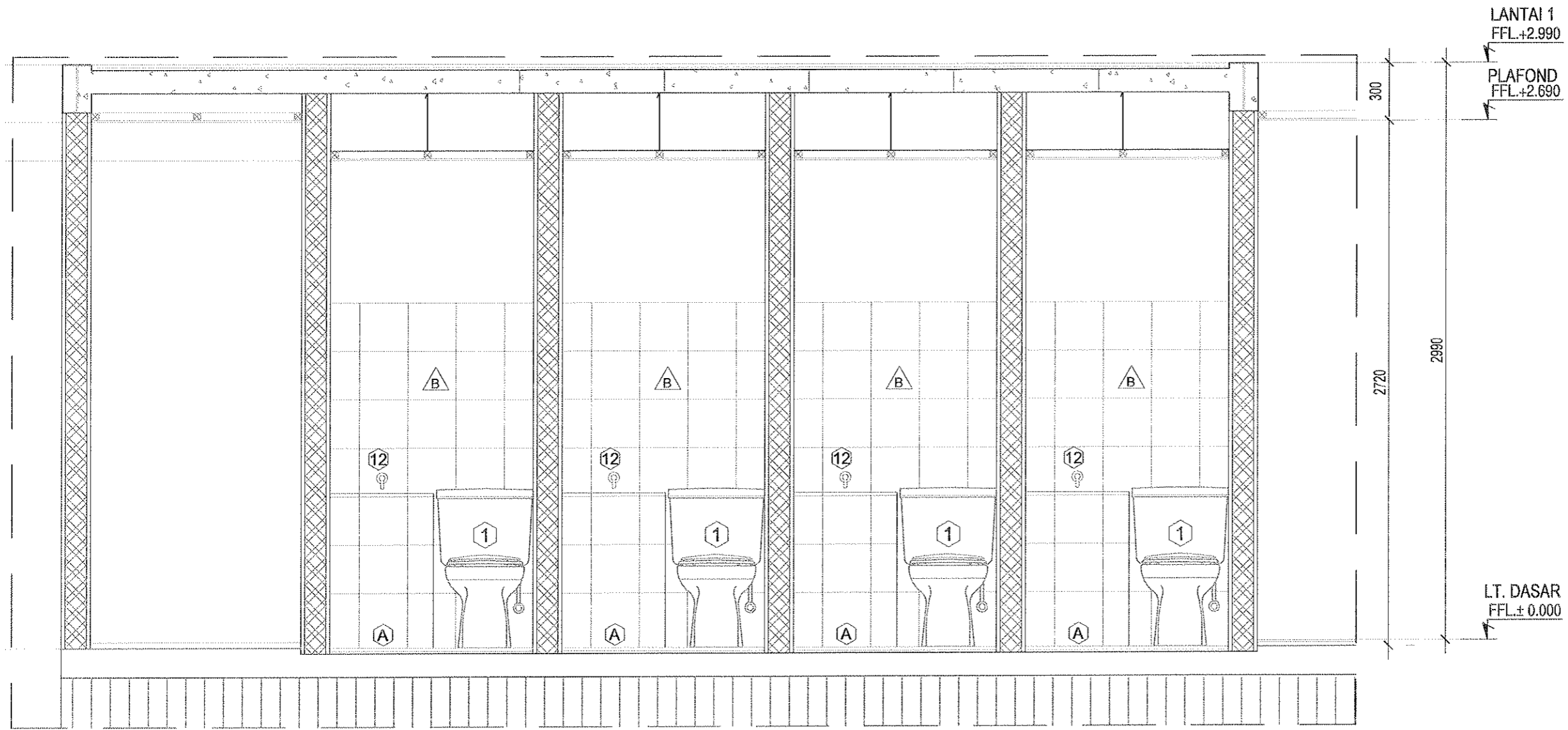

POTONGAN D 5
SKALA 1 : 25

CATATAN :

PROYEK : ██████████

PENATAAN KAWASAN GUA MARIA
BUKIT KANADA - RANGKAS BITUNG

BANGUNAN : ██████████

PENGINAPAN

PEMBERI TUGAS : ██████████

PAROKI RANGKAS BITUNG
KEUSKUPAN BOGOR

██████████ MENGETAHUI ██████████ MENSETUJUI

██████████ PENANGGUNG JAWAB

Principal -
Arsitektur -
Struktur -
M & E -

PERENCANA

Team Pengabdian Kepada
Masyarakat Prodi Arsitektur
Universitas Katolik Parahyangan

JUDUL LEMBAR : ██████████

POTONGAN D - D

██████████ ARSITEKTUR

Perencana -
Asisten -
Digambar Ropi Darmansyah

REVISI : ██████████ NO LEMBAR

TANGGAL : ██████████ KODE LEMBAR

CATATAN :

NOTASI	KETERANGAN
(A)	Homogenous Tile 20x20 Rustic
(B)	Keramik dinding Tile 30x30 Polished
(1)	Kloset duduk setara TOTO CW421J
(2)	Jet Washer setara TOTO TB19CSMCR
(3)	Tissue holder TS116R
(4)	Floor drain setara TOTO TX1BN
(5)	Washtafel setara TOTO LW642CJ
(6)	Kloset jongkok setara TOTO
(7)	Box shower setara TOTO
(8)	Urinoir E.TOTO U57 M
(9)	Divider E. TOTO A - 100
(10)	Kaca Cermin
(11)	Kran shower setara TOTO
(12)	Kran tanam setara TOTO

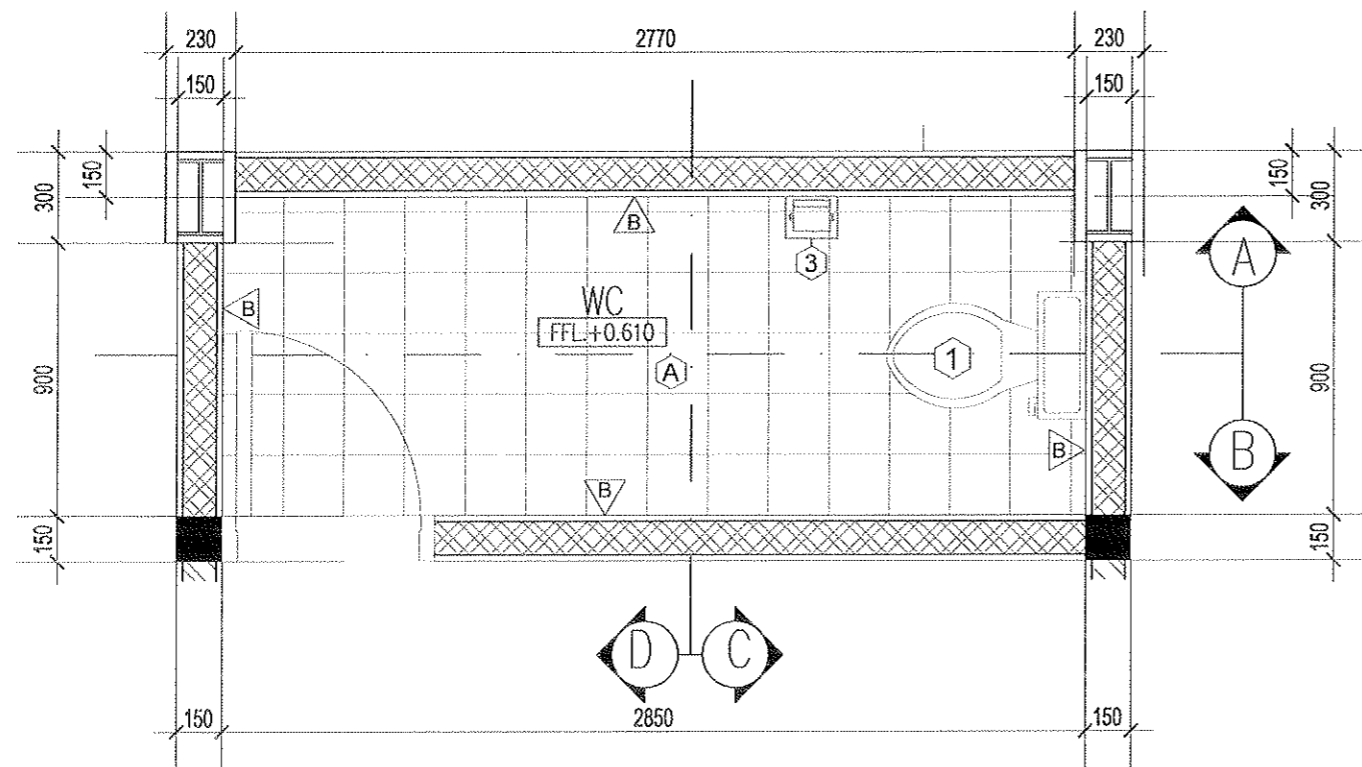

PROYEK

PENATAAN KAWASAN GUA MARIA
BUKIT KANADA - RANGKAS BITUNG

BANGUNAN

PENGINAPAN

PEMBERI TUGAS

PAROKI RANGKAS BITUNG
KEUSKUPAN BOGOR

MENGETAHUI MENSETUJUI

PENANGGUNG JAWAB

Principal -
Arsitektur -
Struktur -
M & E -

PERENCANA

Team Pengabdian Kepada
Masyarakat Prodi Arsitektur
Universitas Katolik Parahyangan

JUDUL LEMBAR

DENAH TOILET LANTAI ATAS

ARSITEKTUR

Perencana -
Asisten -
Digambar Ropi Damansyah

REVISI NO LEMBAR

TANGGAL KODE LEMBAR

DENAH TOILET LT.BAWAH 1

SKALA 1 : 25

CATATAN :

PROYEK

PENATAAN KAWASAN GUA MARIA
BUKIT KANADA - RANGKAS BITUNG

BANGUNAN

PENGINAPAN

PEMBERI TUGAS

PAROKI RANGKAS BITUNG
KEUSKUPAN BOGOR

MENGETAHUI MENSETUJUI

PENANGGUNG JAWAB

Principal -
Arsitektur -
Struktur -
M & E -

PERENCANA

Team Pengabdian Kepada
Masyarakat Prodi Arsitektur
Universitas Katolik Parahyangan

JUDUL LEMBAR

POTONGAN A - A

ARSITEKTUR

Perencana -
Asisten -
Digambar Ropi Damansyah

REVISI NO LEMBAR

TANGGAL KODE LEMBAR

LEGENDA	
NOTASI	KETERANGAN
Ⓐ	Homogenous Tile 20x20 Rustic
Ⓑ	Keramik dinding Tile 30x30 Polished
①	Kloset duduk setara TOTO CW421J
②	Jet Washer setara TOTO TB19CSMCR
③	Tissue holder TS116R
④	Floor drain setara TOTO TX1BN
⑤	Washtafel setara TOTO LW642CJ
⑦	Box shower setara TOTO
⑧	Urinoir E.TOTO U57 M
⑨	Divider E. TOTO A - 100
⑩	Kaca Cermin
⑪	Kran shower setara TOTO
⑫	Kran tanam setara TOTO

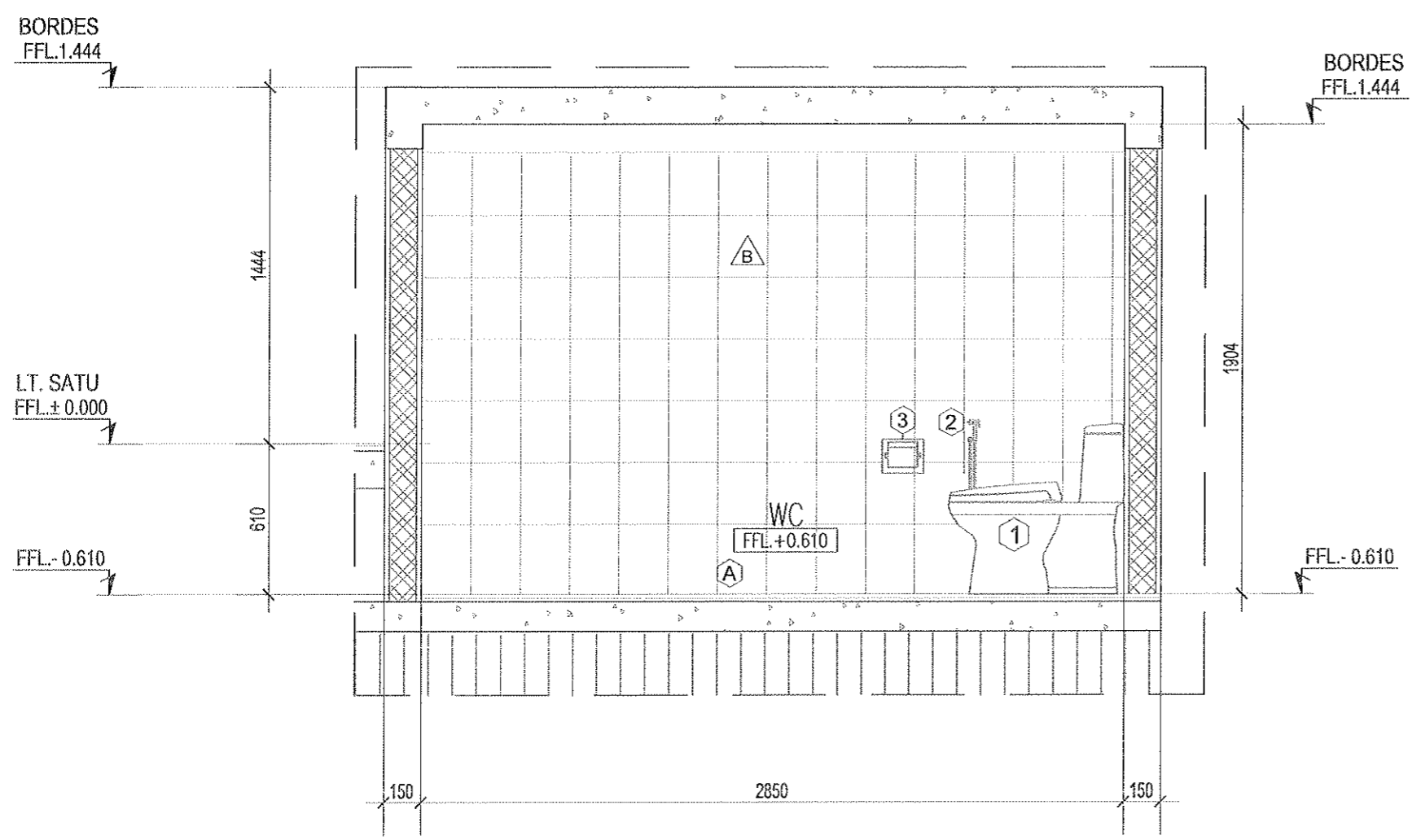

POTONGAN A 2
SKALA 1 : 25

CATATAN :

LEGENDA	
NOTASI	KETERANGAN
(A)	Homogenous Tile 20x20 Rustic
(B)	Keramik dinding Tile 30x30 Polished
(1)	Kloset duduk setara TOTO CW421J
(2)	Jet Washer setara TOTO TB19CSMCR
(3)	Tissue holder TS116R
(4)	Floor drain setara TOTO TX1BN
(5)	Washtafel setara TOTO LW642CJ
(6)	Kloset jongkok setara TOTO
(7)	Box shower setara TOTO
(8)	Urinoir E.TOTO U57 M
(9)	Divider E. TOTO A - 100
(10)	Kaca Cermin
(11)	Kran shower setara TOTO
(12)	Kran tanam setara TOTO

PROYEK

PENATAAN KAWASAN GUA MARIA
BUKIT KANADA - RANGKAS BITUNG

BANGUNAN

PENGINAPAN

PEMBERI TUGAS

PAROKI RANGKAS BITUNG
KEUSKUPAN BOGOR

MENGETAHUI MENYETUJUI

PENANGGUNG JAWAB

Principal -
Arsitektur -
Struktur -
M & E -

PERENCANA

Team Pengabdian Kepada
Masyarakat Prodi Arsitektur
Universitas Katolik Parahyangan

JUDUL LEMBAR

POTONGAN B - B

ARSITEKTUR

Perencana -
Asisten -
Digambar Ropi Darmansyah

REVISI NO LEMBAR

TANGGAL KODE LEMBAR

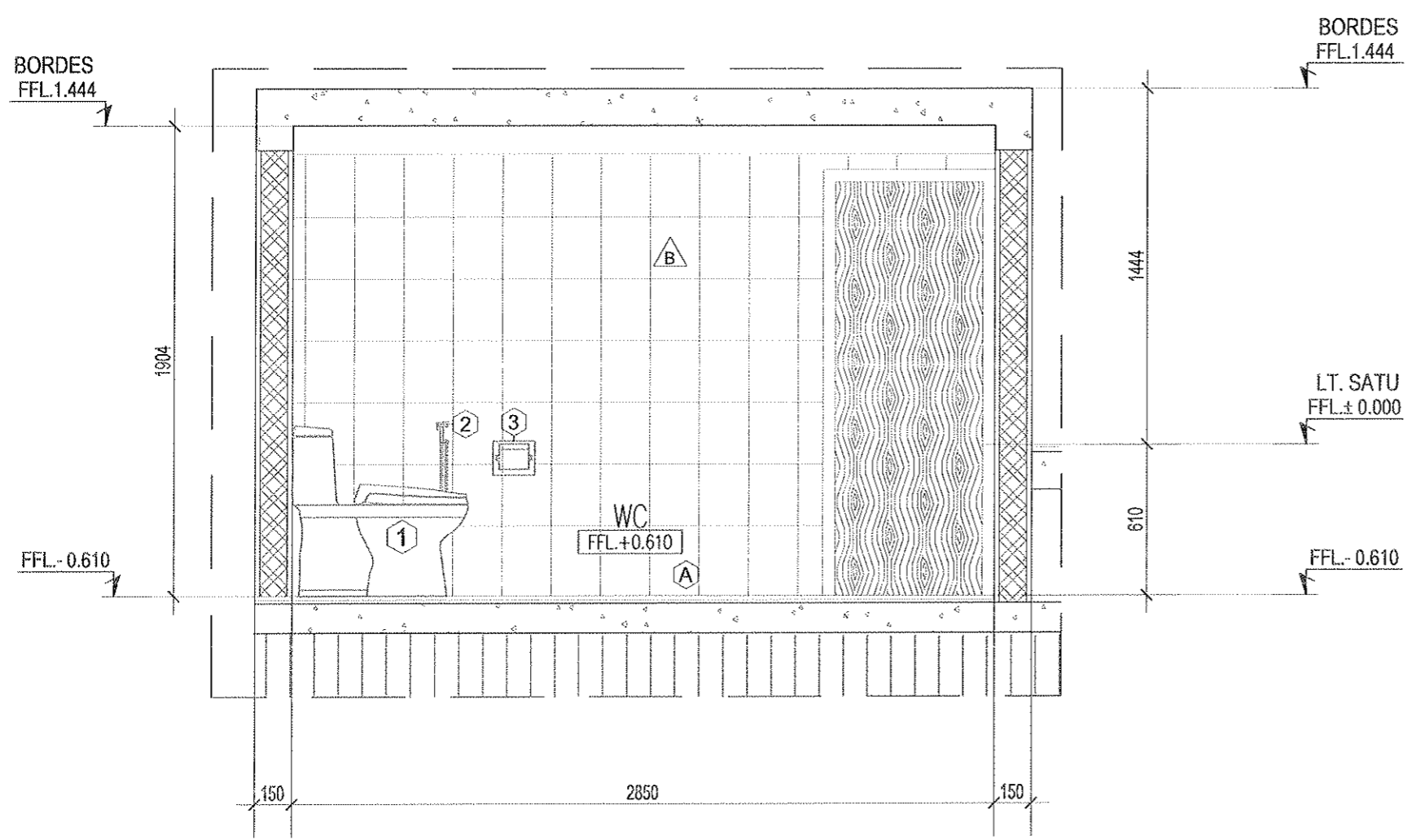

POTONGAN B

SKALA 1 : 25

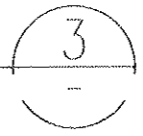

CATATAN :

NOTASI	KETERANGAN
ⓐ	Homogenous Tile 20x20 Rustic
ⓑ	Keramik dinding Tile 30x30 Polished
①	Kloset duduk setara TOTO CW421J
②	Jet Washer setara TOTO TB19CSMCR
③	Tissue holder TS116R
④	Floor drain setara TOTO TX1BN
⑤	Washtafel setara TOTO LW642CJ
⑥	Kloset jongkok setara TOTO
⑦	Box shower setara TOTO
⑧	Urinoir E.TOTO U57 M
⑨	Divider E. TOTO A - 100
⑩	Kaca Cermin
⑪	Kran shower setara TOTO
⑫	Kran tanam setara TOTO

PROYEK [REDACTED]

PENATAAN KAWASAN GUA MARIA
BUKIT KANADA - RANGKAS BITUNG

BANGUNAN [REDACTED]

PENGINAPAN

PEMBERI TUGAS [REDACTED]

PAROKI RANGKAS BITUNG
KEUSKUPAN BOGOR

[REDACTED] MENGETAHUI [REDACTED] MENSETUJUI

[REDACTED] PENANGGUNG JAWAB

Principal -
Arsitektur -
Struktur -
M & E -

PERENCANA

Team Pengabdian Kepada
Masyarakat Prodi Arsitektur
Universitas Katolik Parahyangan

JUDUL LEMBAR [REDACTED]

POTONGAN C - C
POTONGAN D - D

[REDACTED] ARSITEKTUR

Perencana -
Asisten -
Digambar Ropi Damansyah

[REDACTED] REVISI [REDACTED] NO LEMBAR

[REDACTED] TANGGAL [REDACTED] KODE LEMBAR

[REDACTED]

[REDACTED]

[REDACTED]

[REDACTED]

[REDACTED]

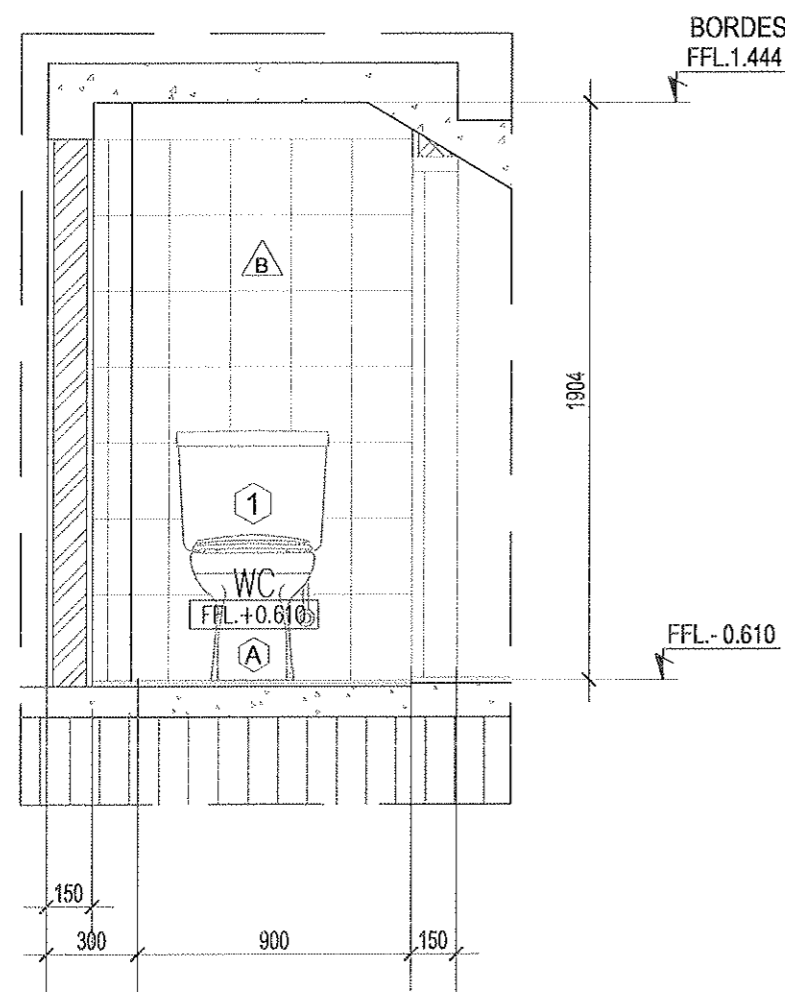

POTONGAN C

4

SKALA 1 : 25

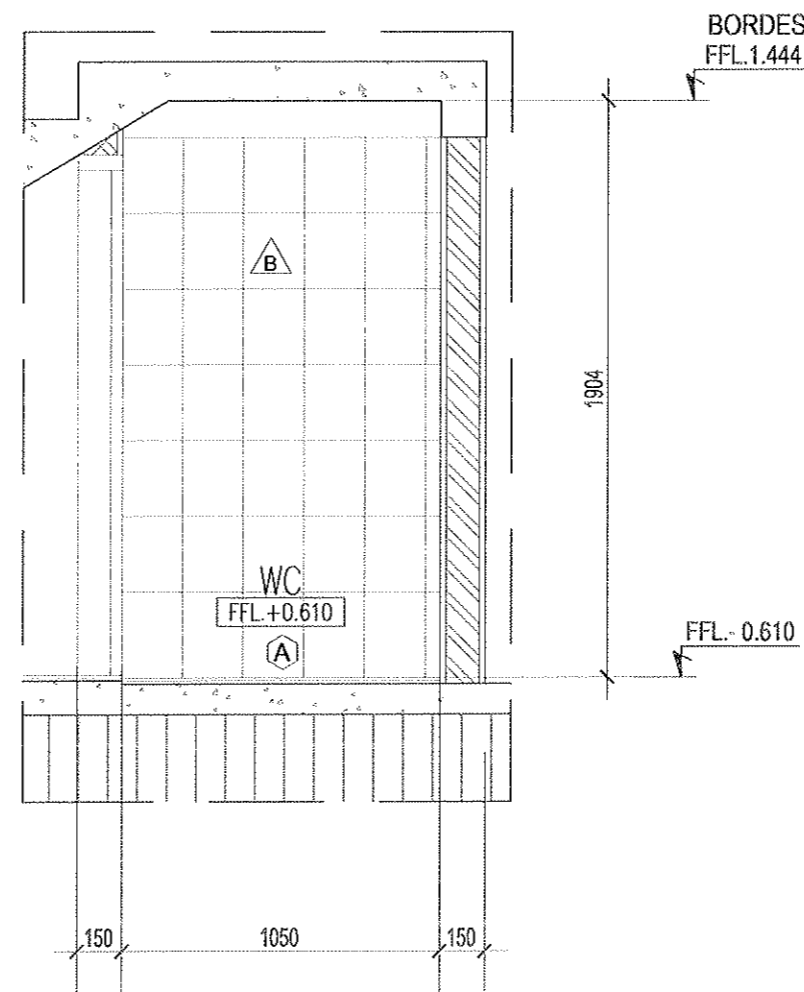

POTONGAN D

5

SKALA 1 : 25

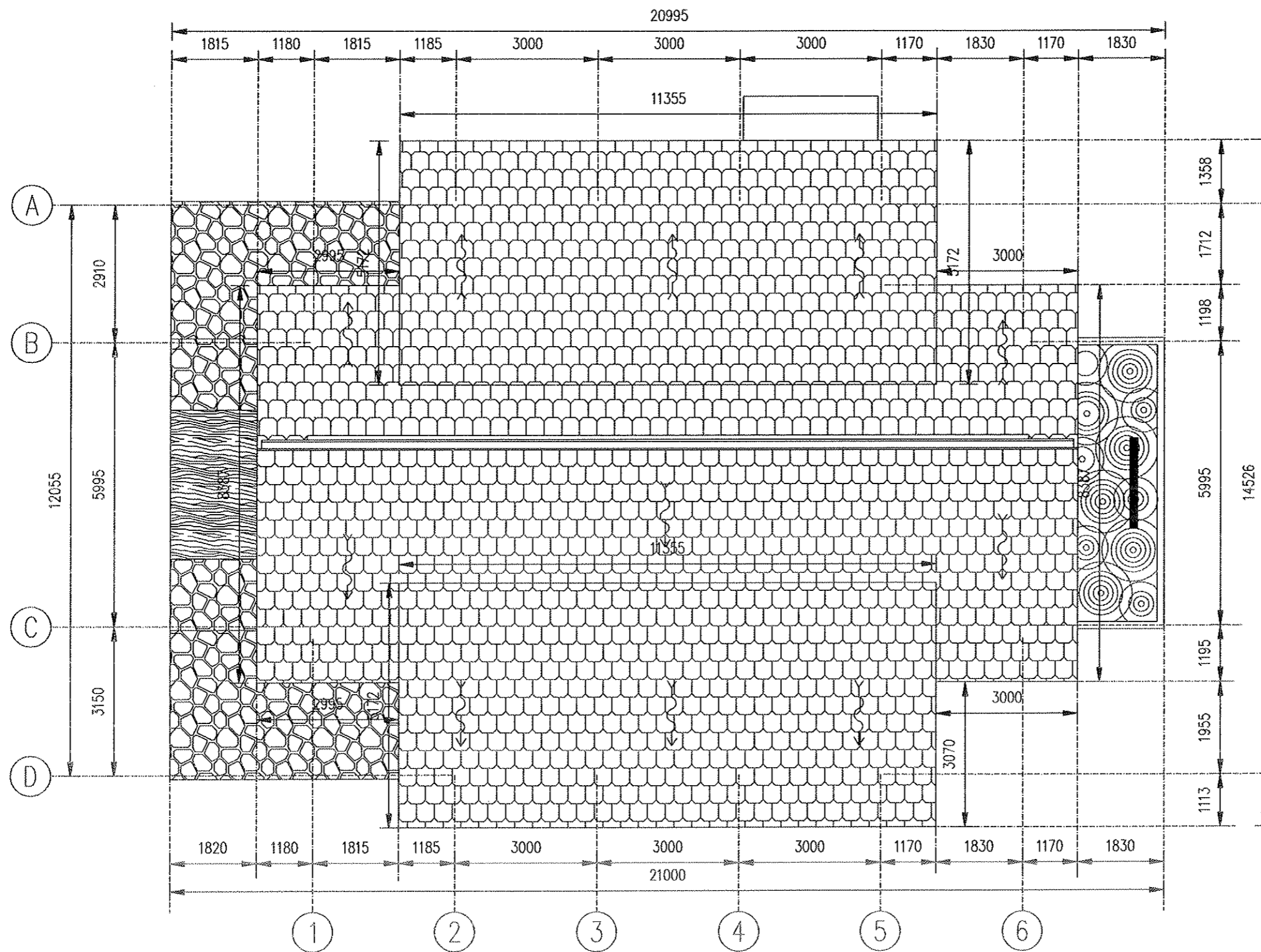

DENAH ATAP

SKALA 1 : 100

2
AR-A2.02

CATATAN :

PROYEK

PENATAAN KAWASAN GUA MARIA
BUKIT KANADA - RANGKAS BITUNG

BANGUNAN

GEREJA

PEMBERI TUGAS

PAROKI RANGKAS BITUNG
KEUSKUPAN BOGOR

MENGETAHUI MENYETUJUI

PENANGGUNG JAWAB

Principal
Arsitektur
Struktur
M & E

PERENCANA

Team Pengabdian Kepada
Masyarakat Prodi Arsitektur
Universitas Katolik Parahyangan

JUDUL LEMBAR

DENAH ATAP

ARSITEKTUR

Perencana
Asisten
Digambar Ropi Damansyah

REVISI NO LEMBAR

TANGGAL KODE LEMBAR

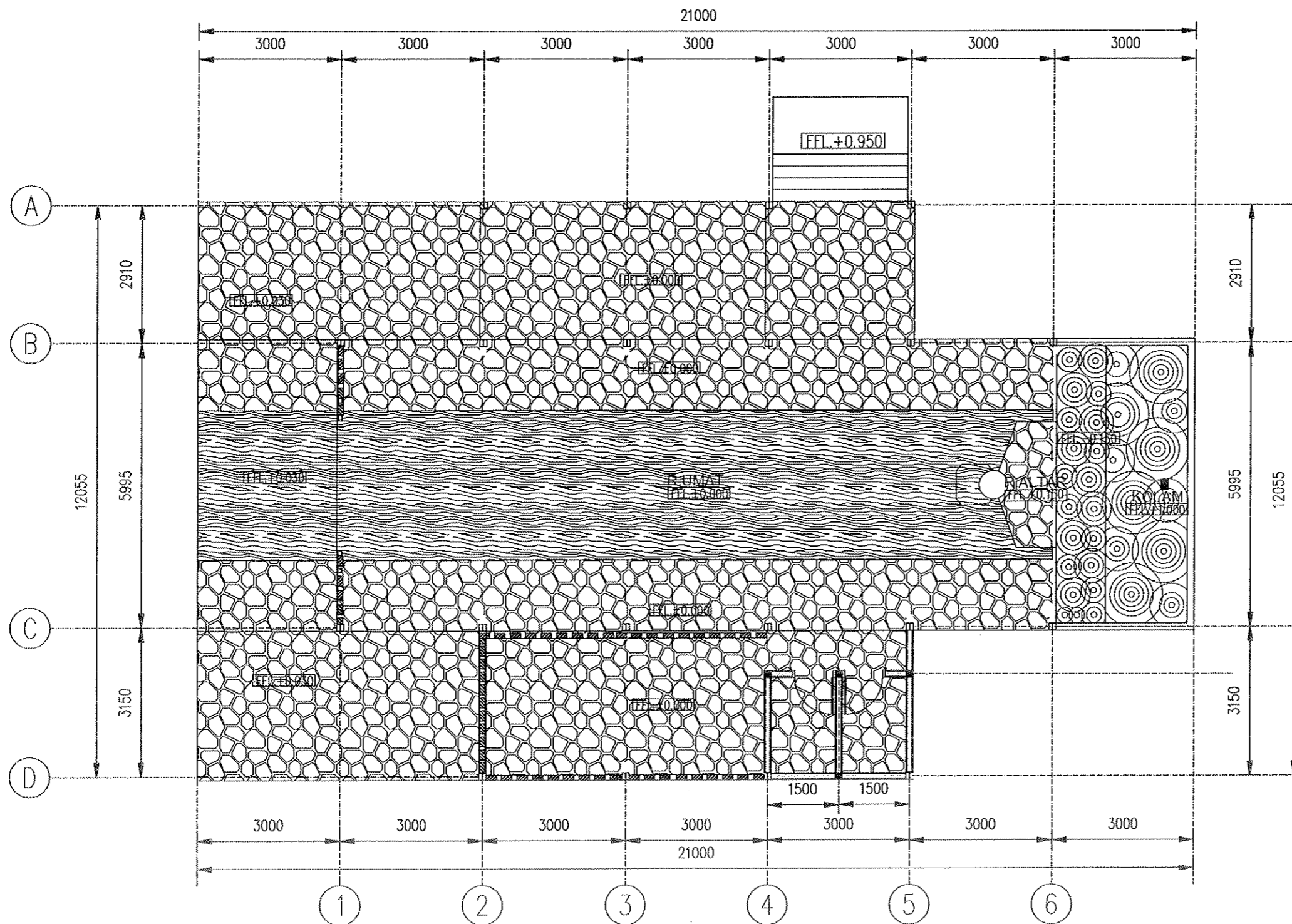

DENAH
SKALA 1 : 100

1
AR-A2.01

CATATAN :

PROYEK

PENATAAN KAWASAN GUA MARIA
BUKIT KANADA - RANGKAS BITUNG

BANGUNAN

GEREJA

PEMBERI TUGAS

PAROKI RANGKAS BITUNG
KEUSKUPAN BOGOR

MENGETAHUI MENYETUJUI

PERANGGUNG JAWAB

Principal -
Arsitektur -
Struktur -
M & E -

PERENCANA

Team Pengabdian Kepada
Masyarakat Prodi Arsitektur
Universitas Katolik Parahyangan

JUDUL LEMBAR

DENAH

ARSITEKTUR

Perencana -
Asisten -
Digambar Ropi Darmansyah

REVISI NO LEMBAR

TANGGAL KODE LEMBAR

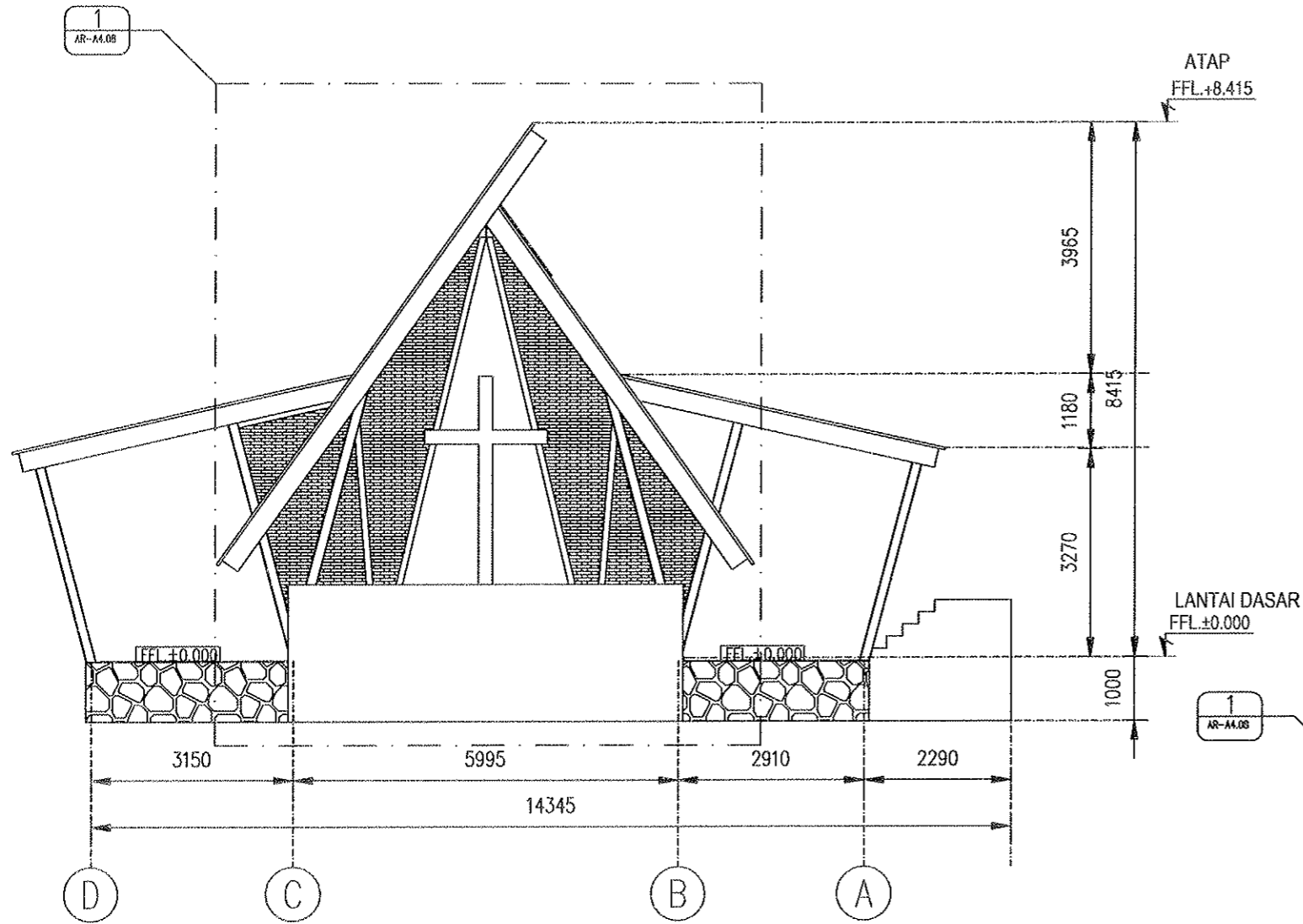

TAMPAK BELAKANG

SKALA 1 : 100

1
AR-A3.01

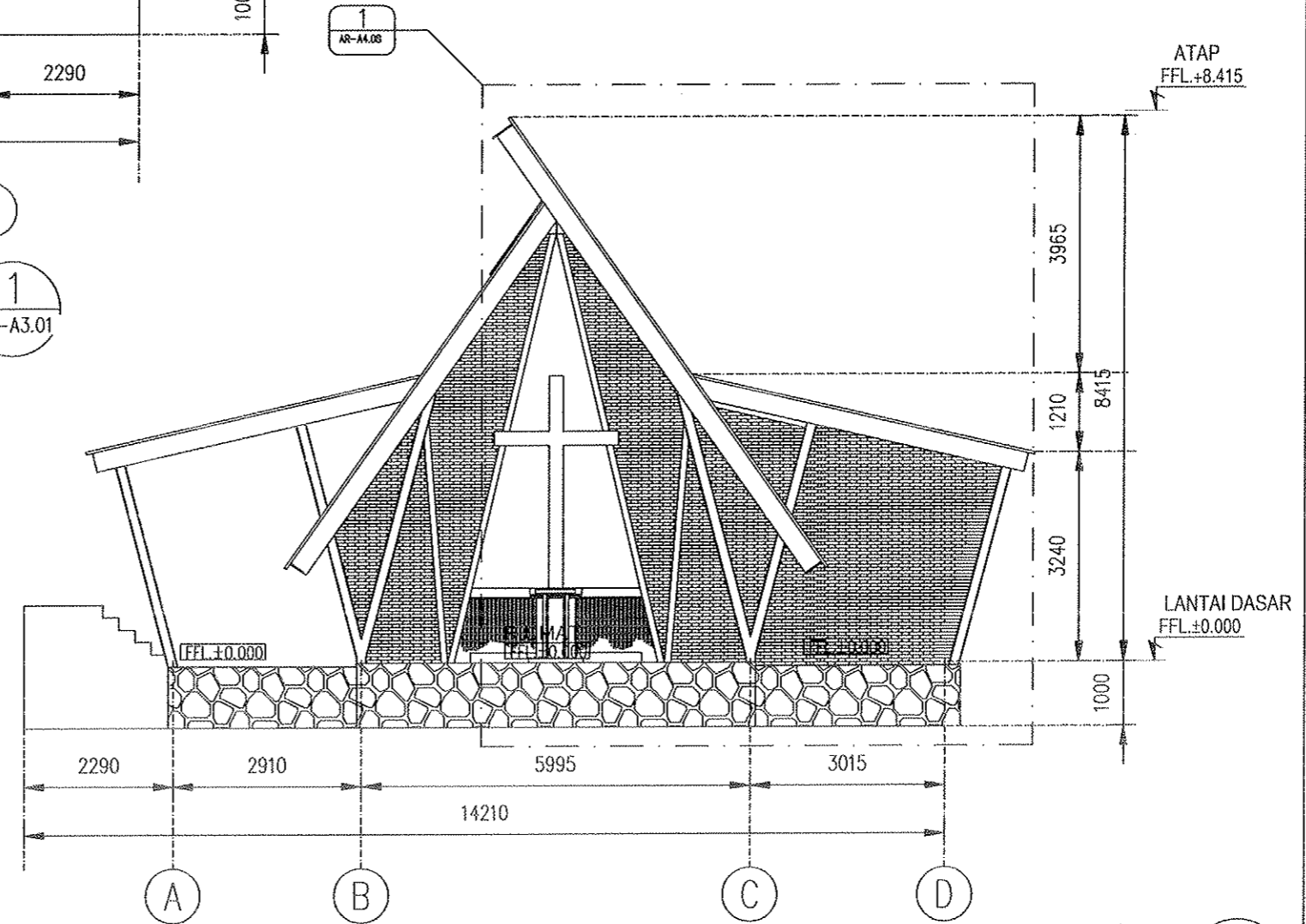

TAMPAK DEPAN

SKALA 1 : 100

2
AR-A3.02

CATATAN :

PROYEK [REDACTED]

PENATAAN KAWASAN GUA MARIA
BUKIT KANADA - RANGKAS BITUNG

BANGUNAN [REDACTED]

GEREJA

PEMBERI TUGAS [REDACTED]

PAROKI RANGKAS BITUNG
KEUSKUPAN BOGOR

[REDACTED] MENGETAHUI [REDACTED] MENSETUJUI

[REDACTED] PENANGGUNG JAWAB

Principal - [REDACTED]
Arsitektur - [REDACTED]
Struktur - [REDACTED]
M & E - [REDACTED]

PERENCANA

Team Pengabdian Kepada
Masyarakat Prodi Arsitektur
Universitas Katolik Parahyangan

JUDUL LEMBAR [REDACTED]

TAMPAK SAMPING KANAN

[REDACTED] ARSITEKTUR

Perencana - [REDACTED]
Asisten - [REDACTED]
Digambar Ropi Darmansyah

[REDACTED] REVISI [REDACTED] NO LEMBAR

[REDACTED] TANGGAL [REDACTED] KODE LEMBAR

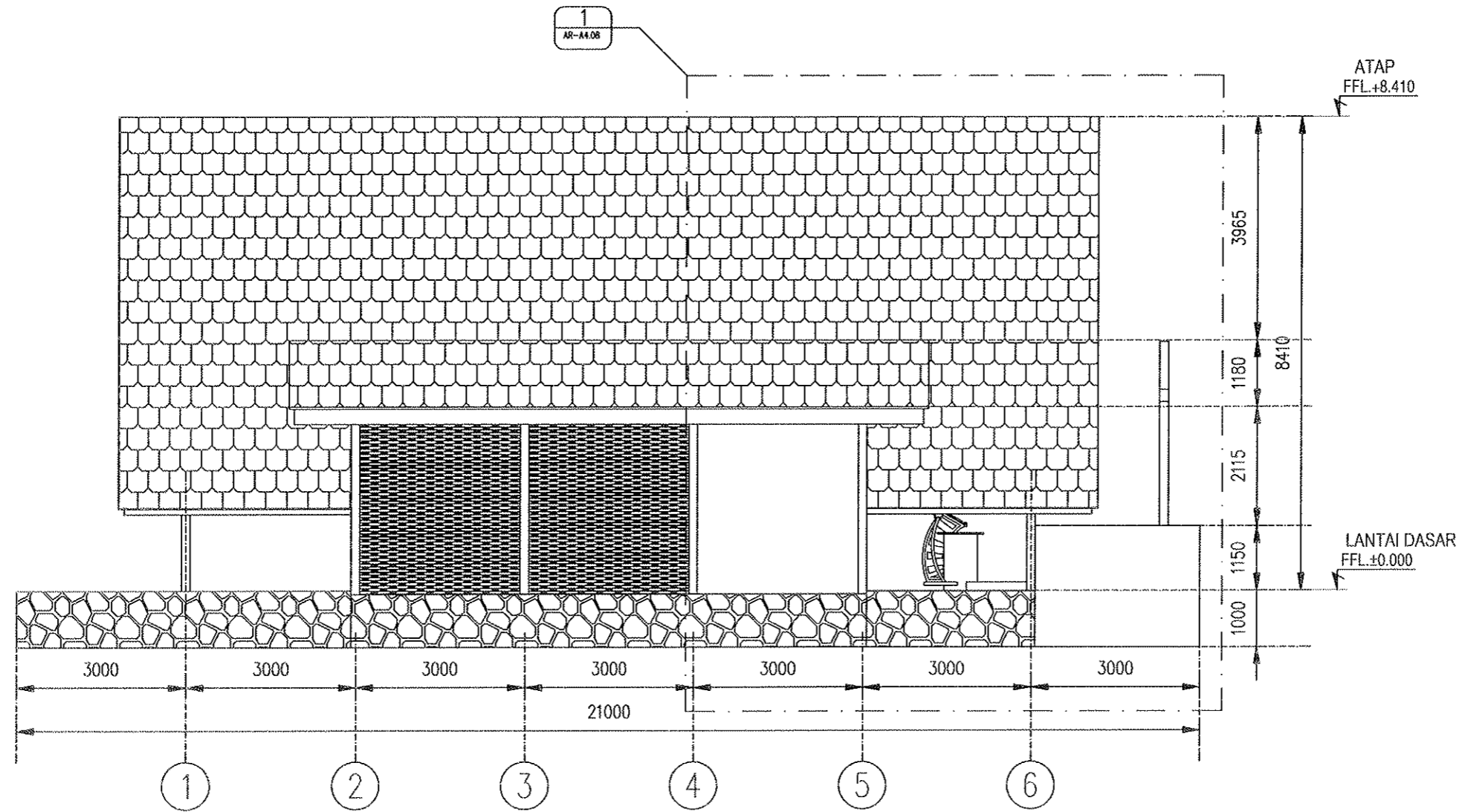

TAMPAK SAMPING KANAN

SKALA 1 : 100

4
AR-A4.04

CATATAN :

PROYEK [REDACTED]

PENATAAN KAWASAN GUA MARIA
BUKIT KANADA - RANGKAS BITUNG

BANGUNAN [REDACTED]

GEREJA

PEMBERI TUGAS [REDACTED]

PAROKI RANGKAS BITUNG
KEUSKUPAN BOGOR

[REDACTED] MENGETAHUI [REDACTED] MENSETUJUI

[REDACTED] PENANGGUNG JAWAB

Principal -
Arsitektur -
Struktur -
M & E -

PERENCANA

Team Pengabdian Kepada
Masyarakat Prodi Arsitektur
Universitas Katolik Parahyangan

JUDUL LEMBAR [REDACTED]

TAMPAK SAMPING KANAN

[REDACTED] ARSITEKTUR

Perencana -
Asisten -
Digambar Ropi Damansyah

[REDACTED] REVISI [REDACTED] NO LEMBAR

[REDACTED] TANGGAL [REDACTED] KODE LEMBAR

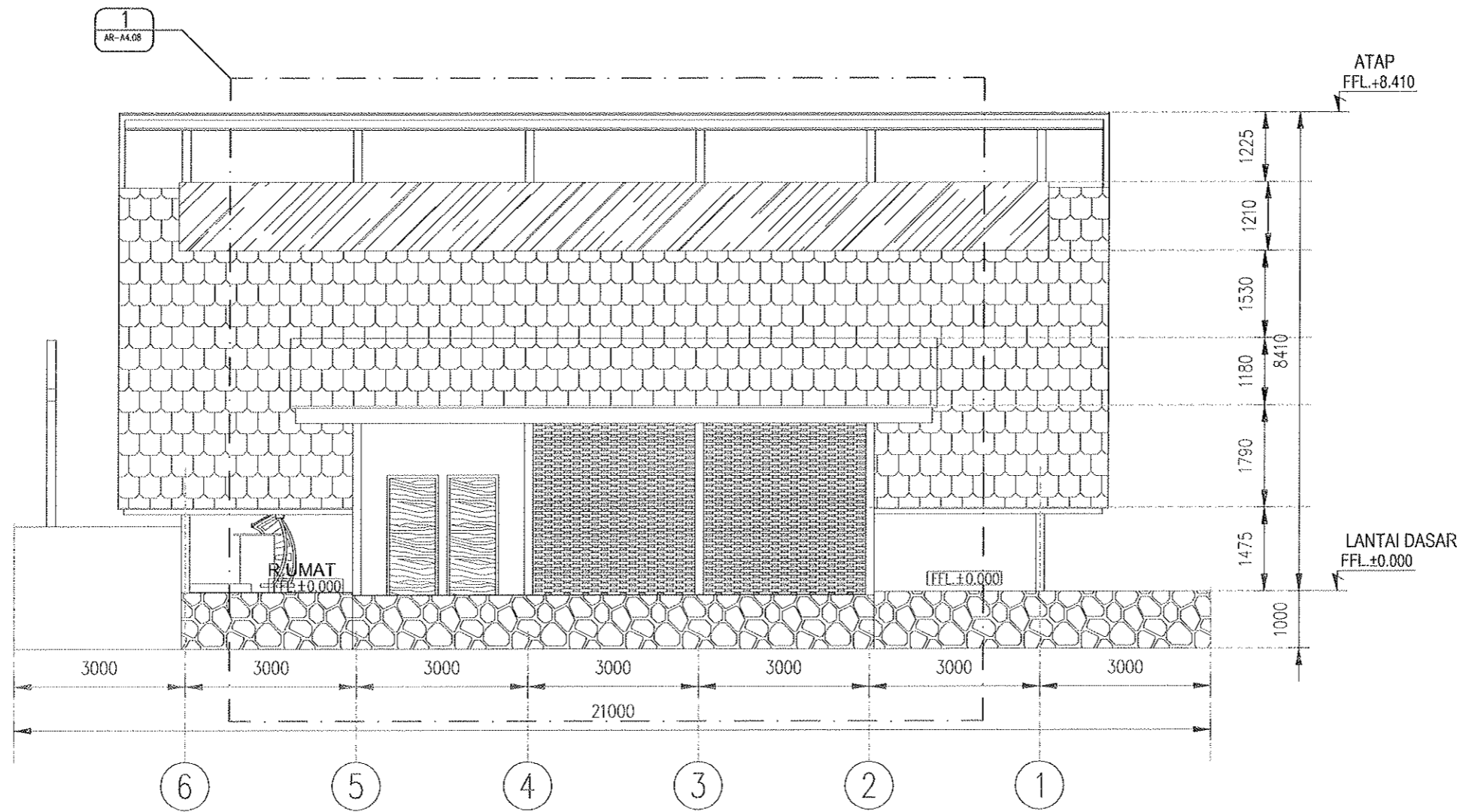

TAMPAK SAMPING KIRI

SKALA 1 : 100

3
AR-A3.03

CATATAN :

PROYEK

PENATAAN KAWASAN GUA MARIA
BUKIT KANADA - RANGKAS BITUNG

BANGUNAN

GEREJA

PEMBERI TUGAS

PAROKI RANGKAS BITUNG
KEUSKUPAN BOGOR

MENGETAHUI MENYETUJUI

PENANGGUNG JAWAB

Principal -
Arsitektur -
Struktur -
M & E -

PERENCANA

Team Pengabdian Kepada
Masyarakat Prodi Arsitektur
Universitas Katolik Parahyangan

JUDUL LEMBAR

TAMPAK SAMPING KANAN

ARSITEKTUR

Perencana -
Asisten -
Digambar Ropi Damansyah

REVISI NO LEMBAR

TANGGAL KODE LEMBAR

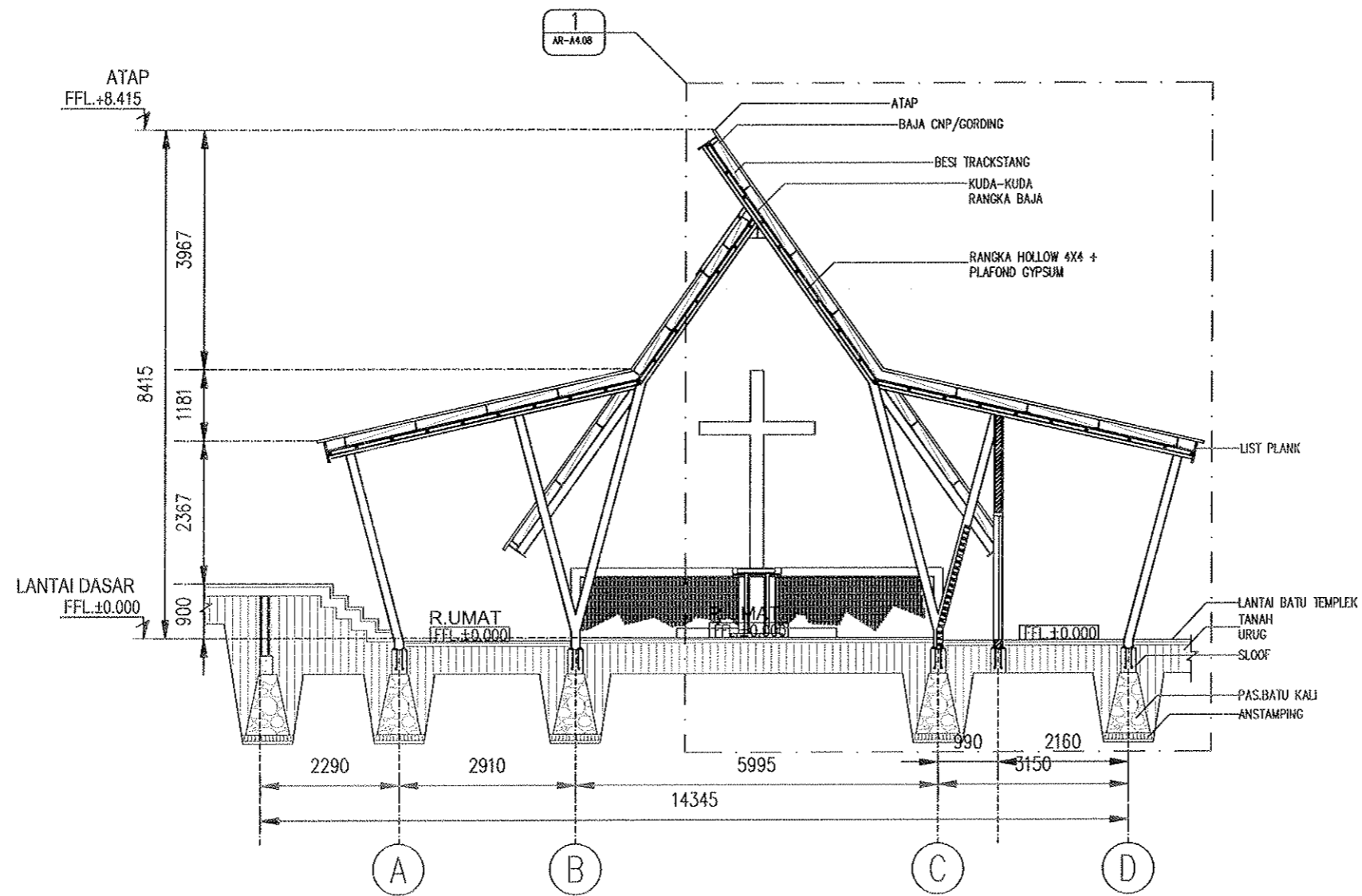

POTONGAN A

SKALA 1 : 100

1
AR-A4.01

CATATAN :

PROYEK [REDACTED]

PENATAAN KAWASAN GUA MARIA
BUKIT KANADA - RANGKAS BITUNG

BANGUNAN [REDACTED]

GEREJA

PEMBERI TUGAS [REDACTED]

PAROKI RANGKAS BITUNG
KEUSKUPAN BOGOR

[REDACTED] MENGETAHUI [REDACTED] MENSETUJUI

[REDACTED] PENANGGUNG JAWAB

Principal -
Arsitektur -
Struktur -
M & E -

[REDACTED] PERENCANA

Team Pengabdian Kepada
Masyarakat Prodi Arsitektur
Universitas Katolik Parahyangan

JUDUL LEMBAR [REDACTED]

TAMPAK SAMPING KANAN

[REDACTED] ARSITEKTUR

Perencana -
Asisten -
Digambar Ropi Darmansyah

[REDACTED] REVISI [REDACTED] NO LEMBAR

[REDACTED] TANGGAL [REDACTED] KODE LEMBAR

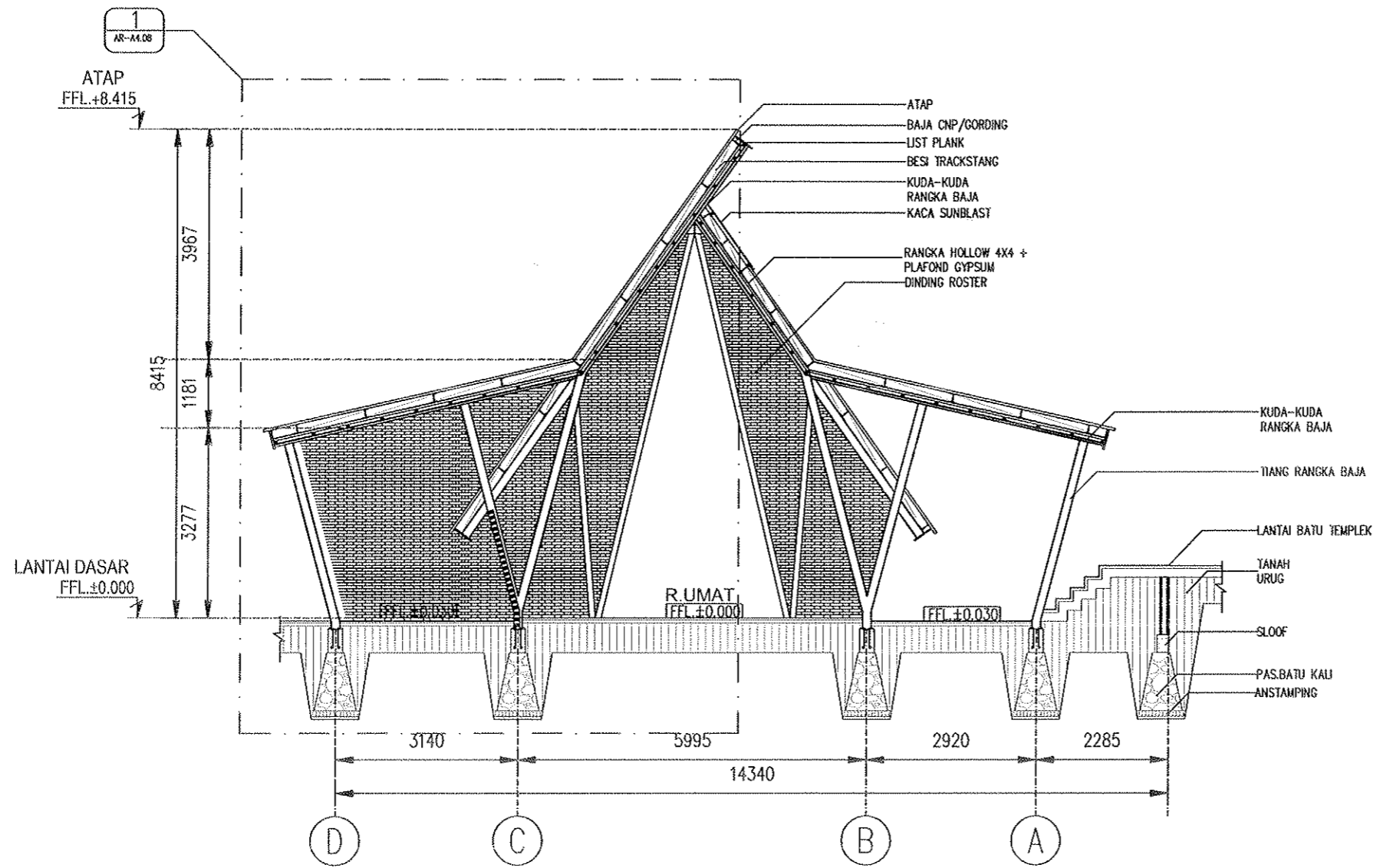

POTONGAN B
 SKALA 1 : 100

2
 AR-A4.02

CATATAN :

PROYEK [REDACTED]

PENATAAN KAWASAN GUA MARIA
 BUKIT KANADA - RANGKAS BITUNG

BANGUNAN [REDACTED]
 GEREJA

PEMBERI TUGAS [REDACTED]

PAROKI RANGKAS BITUNG
 KEUSKUPAN BOGOR

[REDACTED] MENGETAHUI [REDACTED] MENYETUJUI

[REDACTED] PENANGGUNG JAWAB

Principal - [REDACTED]
 Arsitektur - [REDACTED]
 Struktur - [REDACTED]
 M & E - [REDACTED]

PERENCANA

Team Pengabdian Kepada
 Masyarakat Prodi Arsitektur
 Universitas Katolik Parahyangan

JUDUL LEMBAR [REDACTED]

TAMPAK SAMPING KANAN

[REDACTED] ARSITEKTUR

Perencana - [REDACTED]
 Asisten - [REDACTED]
 Digambar Ropi Damansyah

[REDACTED] REVISI [REDACTED] NO LEMBAR

[REDACTED] TANGGAL [REDACTED] KODE LEMBAR

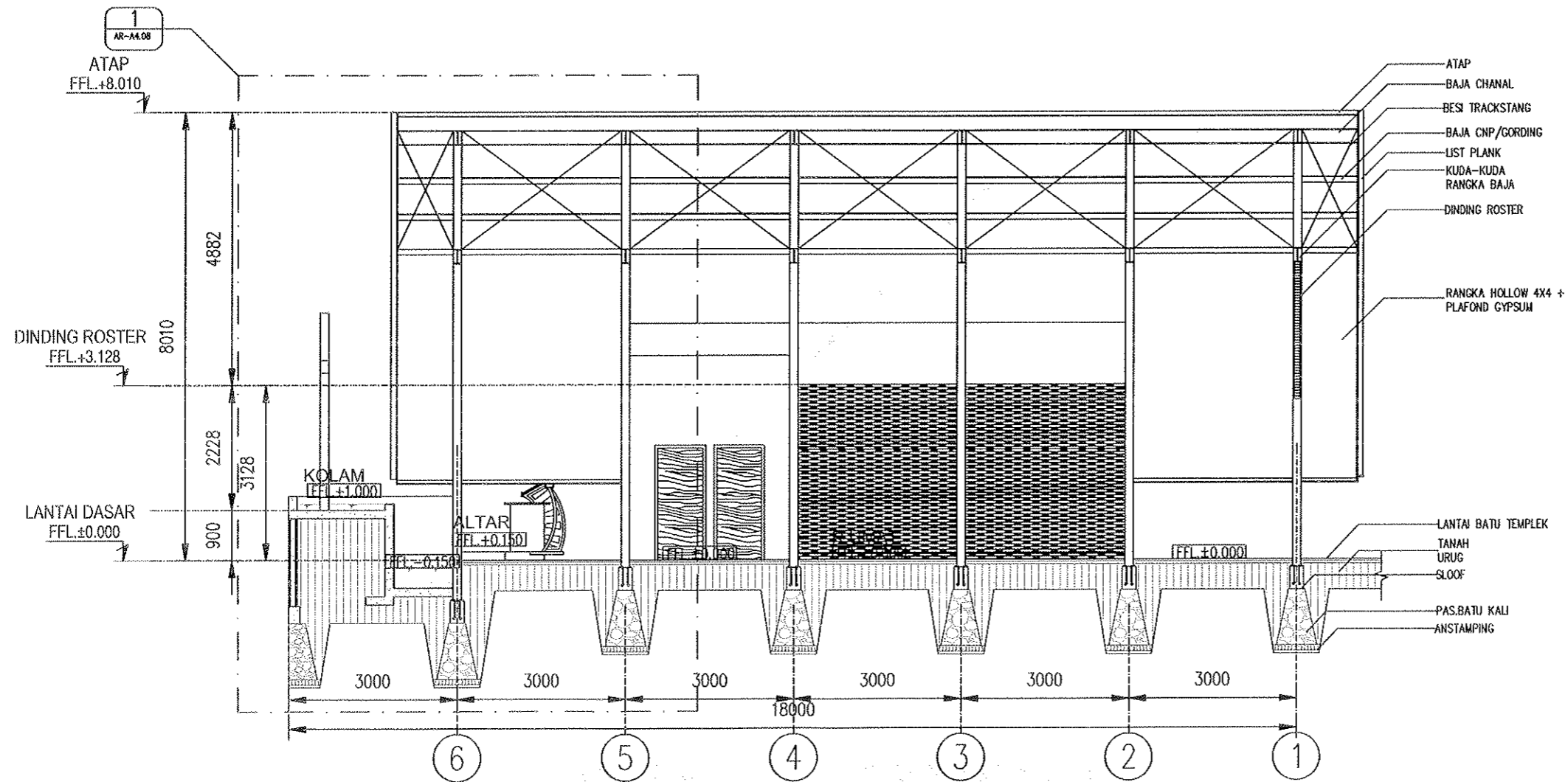

POTONGAN C

SKALA 1 : 100

3
AR-A4.03

CATATAN :

PROYEK

PENATAAN KAWASAN GUA MARIA
BUKIT KANADA - RANGKAS BITUNG

BANGUNAN

GEREJA

PEMBERI TUGAS

PAROKI RANGKAS BITUNG
KEUSKUPAN BOGOR

MENGETAHUI MENSETUJUI

PENANGGUNG JAWAB

Principal -
Arsitektur -
Struktur -
M & E -

PERENCANA

Team Pengabdian Kepada
Masyarakat Prodi Arsitektur
Universitas Katolik Parahyangan

JUDUL LEMBAR

TAMPAK SAMPING KANAN

ARSITEKTUR

Perencana -
Asisten -
Digambar Ropi Damansyah

REVISI NO LEMBAR

TANGGAL KODE LEMBAR

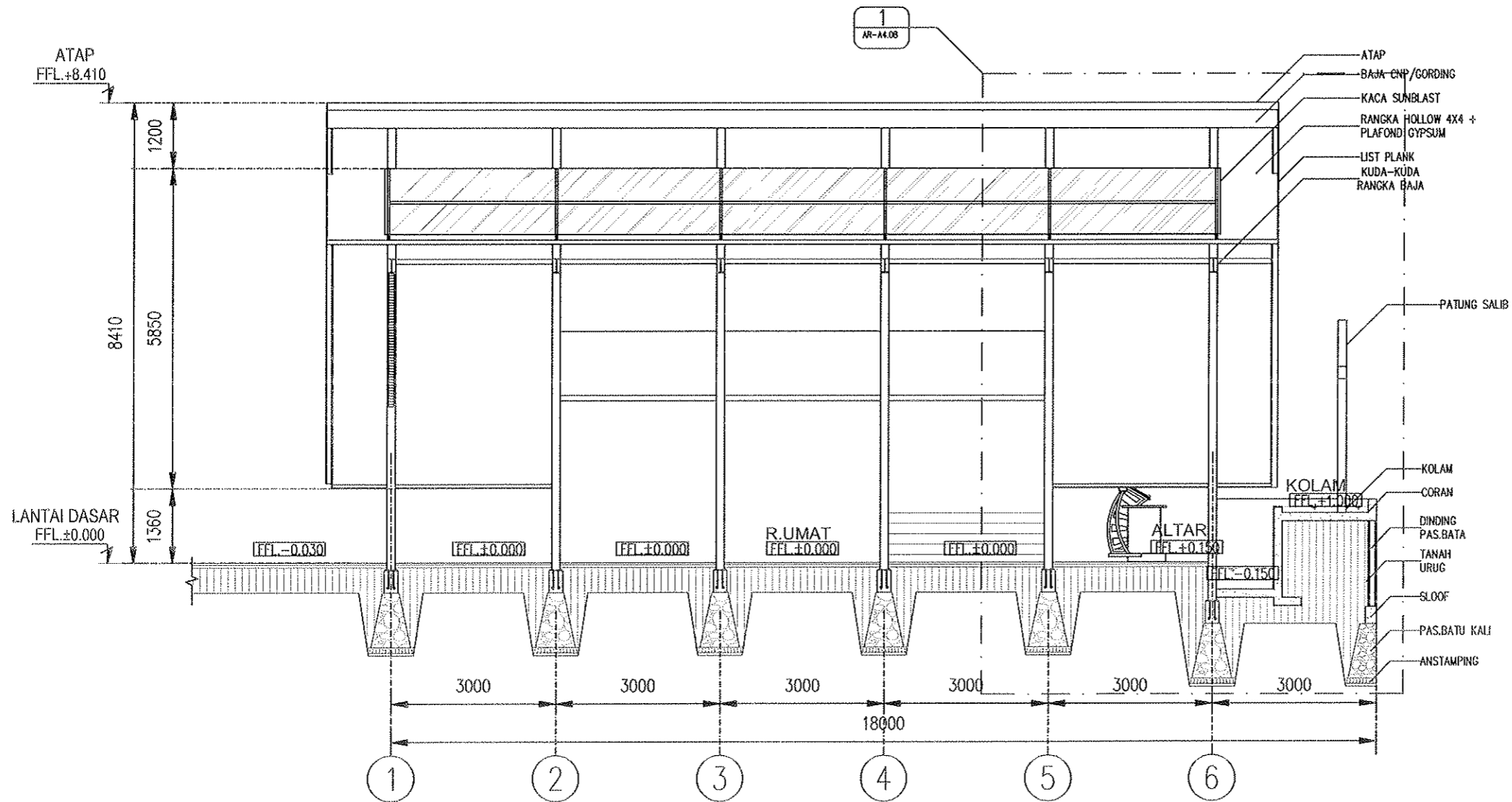

POTONGAN D
SKALA 1 : 100

4
AR-A4.04

CATATAN :

PROYEK : ██████████

PENATAAN KAWASAN GUA MARIA
BUKIT KANADA - RANGKAS BITUNG

BANGUNAN : ██████████
GEREJA

PEMBERI TUGAS : ██████████

PAROKI RANGKAS BITUNG
KEUSKUPAN BOGOR

██████████ MENGETAHUI / MENSETUJUI

██████████ PENANGGUNG JAWAB

Principal -
Arsitektur -
Struktur -
M & E -

PERENCANA

Team Pengabdian Kepada
Masyarakat Prodi Arsitektur
Universitas Katolik Parahyangan

JUDUL LEMBAR : ██████████

TAMPAK SAMPING KANAN

██████████ ARSITEKTUR

Perencana -
Asisten -
Digambar Ropi Dermansyah

██████████ REVISI / NO LEMBAR

██████████ TANGGAL / KODE LEMBAR

CATATAN :

PROYEK [REDACTED]

PENATAAN KAWASAN GUA MARIA
BUKIT KANADA - RANGKAS BITUNG

BANGUNAN [REDACTED]

GEREJA

PEMBERI TUGAS [REDACTED]

PAROKI RANGKAS BITUNG
KEUSKUPAN BOGOR

[REDACTED] MENGETAHUI [REDACTED] MENYETUJUI

[REDACTED] PENANGGUNG JAWAB

Principal - [REDACTED]
Arsitektur - [REDACTED]
Struktur - [REDACTED]
M & E - [REDACTED]

PERENCANA

Team Pengabdian Kepada
Masyarakat Prodi Arsitektur
Universitas Katolik Parahyangan

JUDUL LEMBAR [REDACTED]

DENAH ATAP

[REDACTED] ARSITEKTUR

Perencana - [REDACTED]
Asisten - [REDACTED]
Digambar Ropi Darmansyah

[REDACTED] REVISI [REDACTED] NO LEMBAR

[REDACTED] TANGGAL [REDACTED] KODE LEMBAR

[REDACTED]

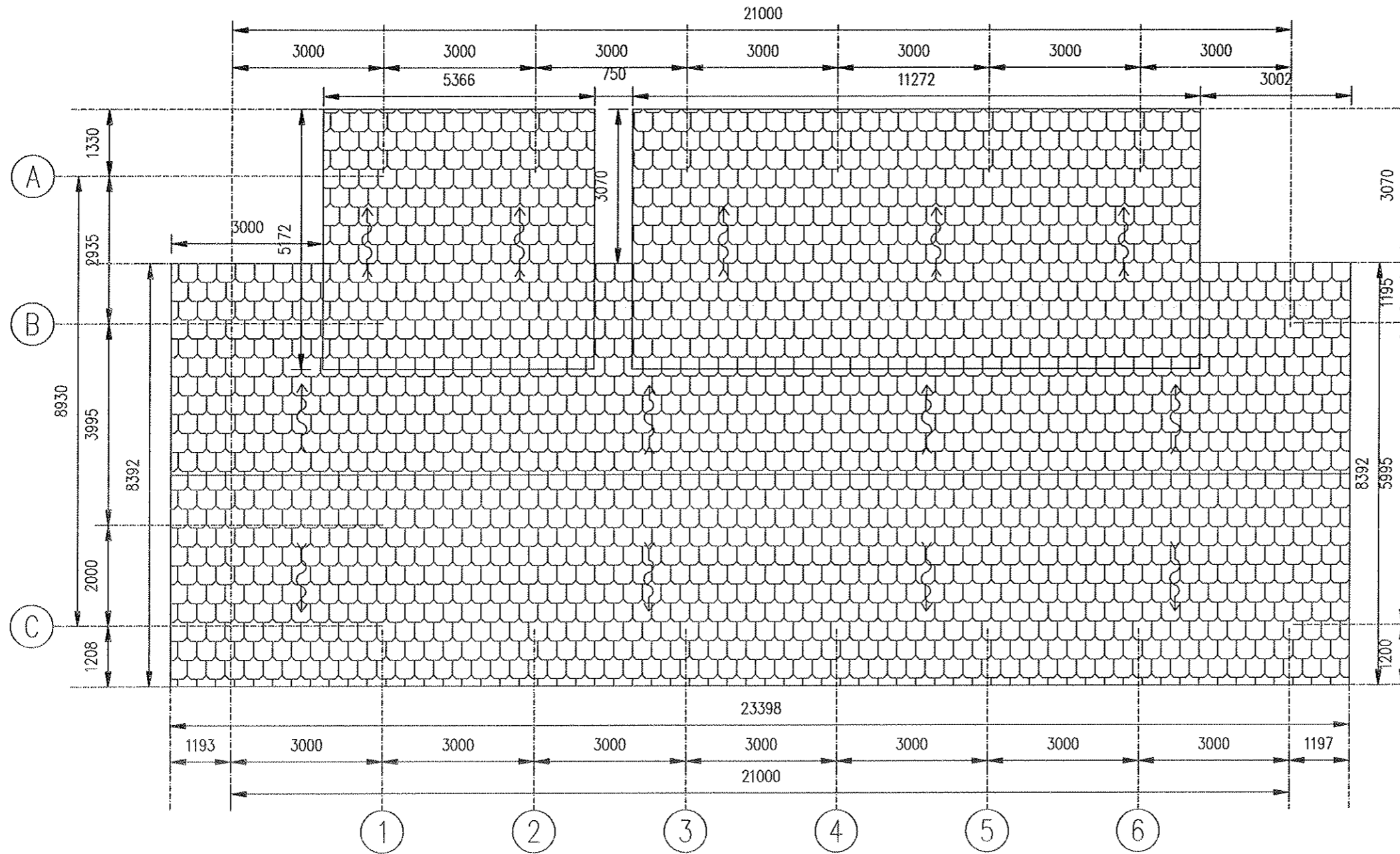

DENAH ATAP

SKALA 1 : 100

2
AR-A2.02

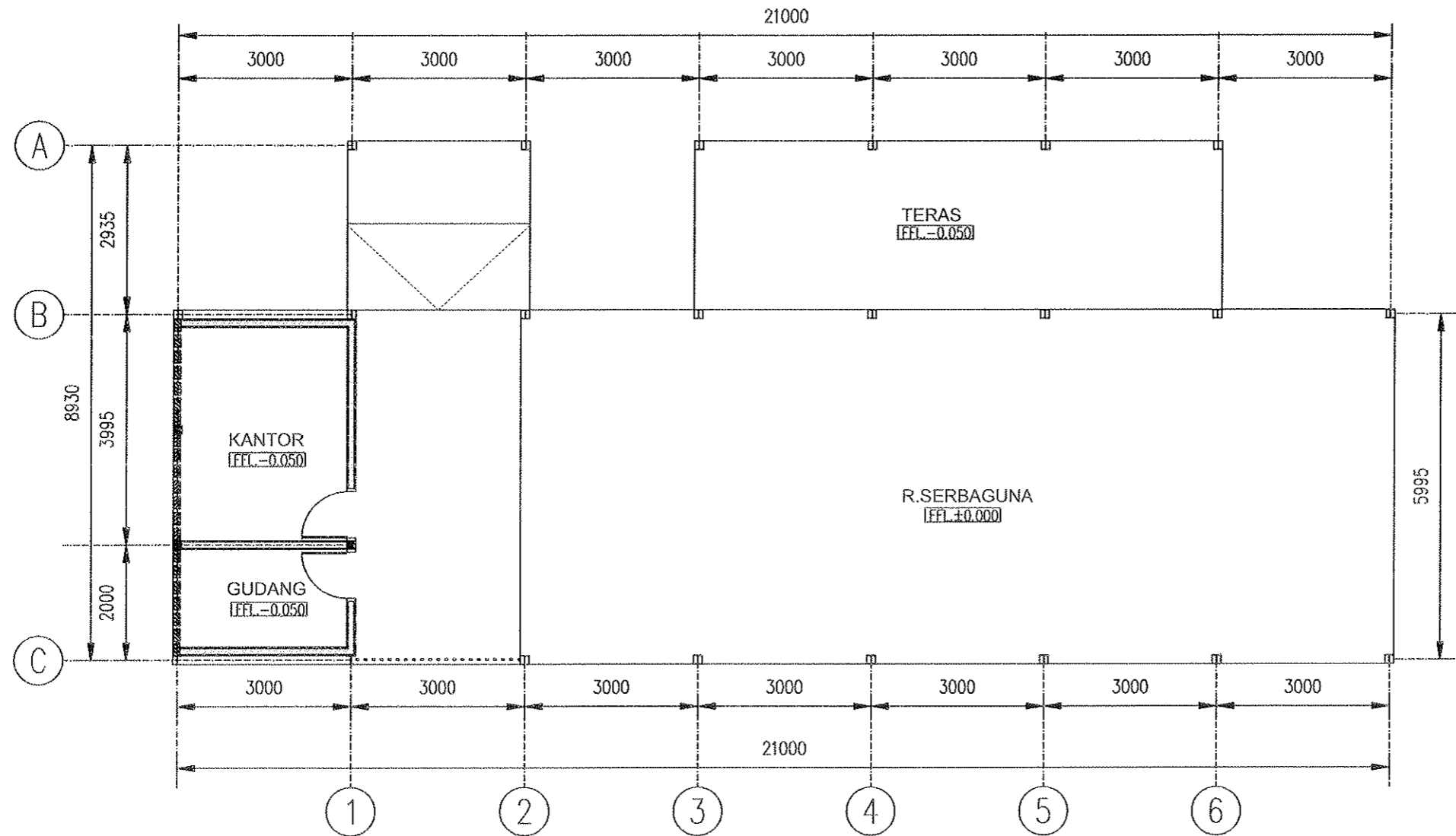

DENAH
SKALA 1 : 100

1
AR-A2.01

CATATAN :

PROYEK [REDACTED]

PENATAAN KAWASAN GUA MARIA
BUKIT KANADA - RANGKAS BITUNG

BANGUNAN [REDACTED]
GEREJA

PEMBERI TUGAS [REDACTED]

PAROKI RANGKAS BITUNG
KEUSKUPAN BOGOR

[REDACTED] MENGETAHUI [REDACTED] MENYETUJUI

[REDACTED] PENANGGUNG JAWAB

Principal - [REDACTED]
Arsitektur - [REDACTED]
Struktur - [REDACTED]
M & E - [REDACTED]

PERENCANA

Team Pengabdian Kepada
Masyarakat Prodi Arsitektur
Universitas Katolik Parahyangan

JUDUL LEMBAR [REDACTED]
DENAH

[REDACTED] ARSITEKTUR

Perencana - [REDACTED]
Asisten - [REDACTED]
Digambar Ropi Darmansyah

[REDACTED] REVISI [REDACTED] NO LEMBAR

[REDACTED] TANGGAL [REDACTED] KODE LEMBAR

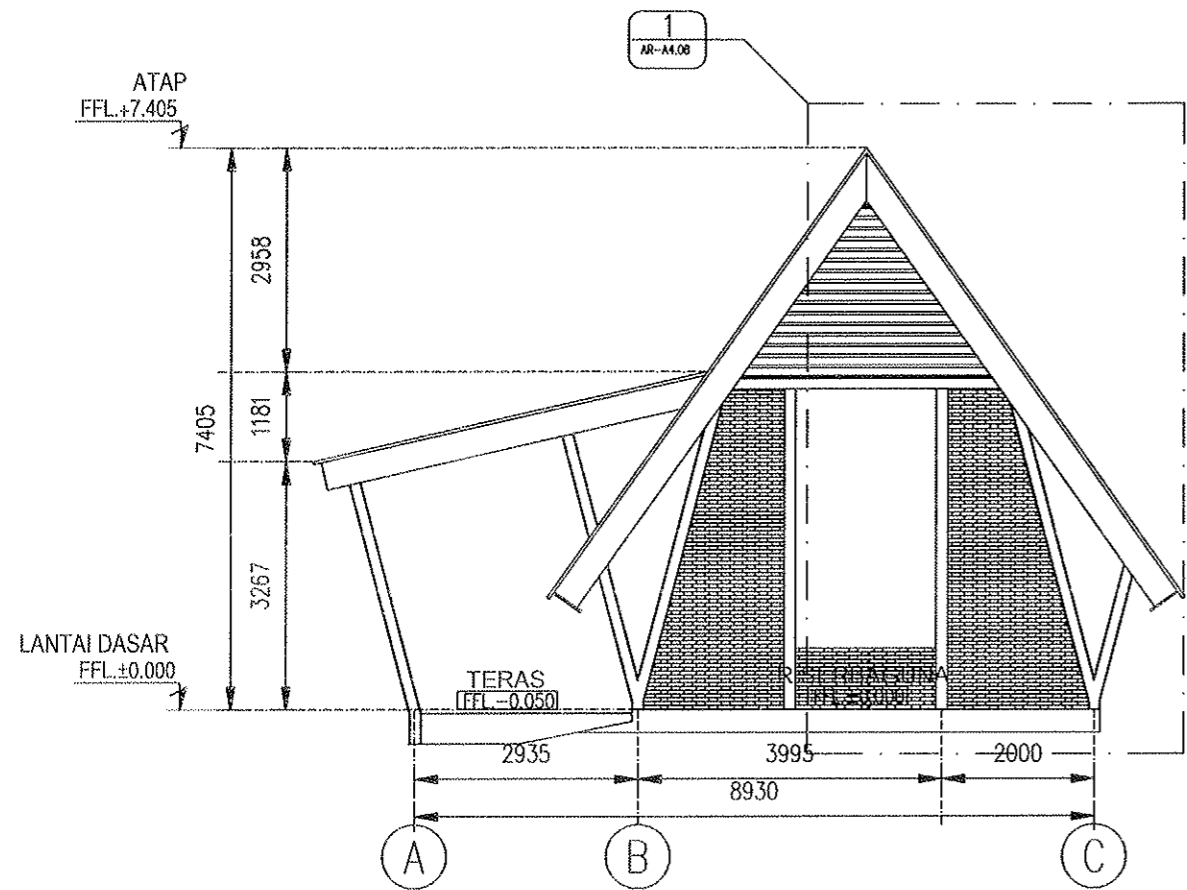

TAMPAK DEPAN

SKALA 1 : 100

2
AR-A3.02

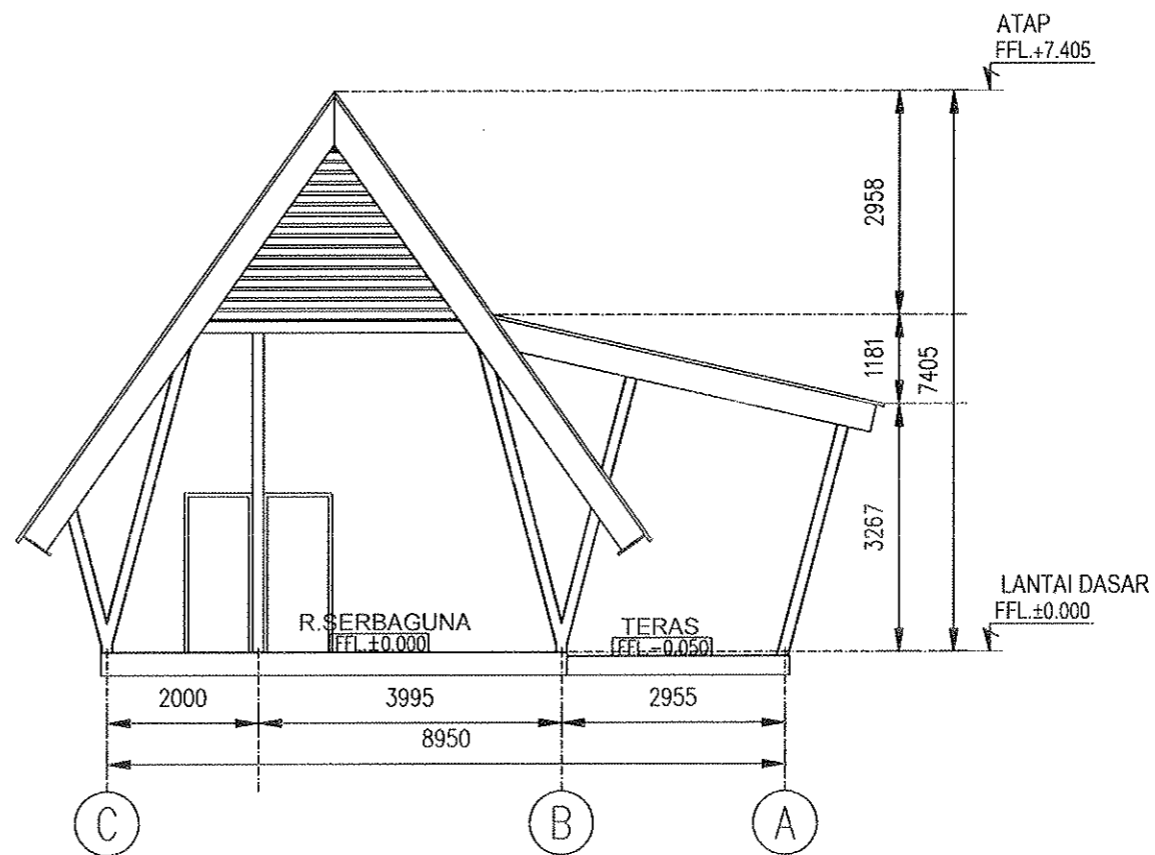

TAMPAK BELAKANG

SKALA 1 : 100

1
AR-A3.01

CATATAN :

PROYEK

PENATAAN KAWASAN GUA MARIA
BUKIT KANADA - RANGKAS BITUNG

BANGUNAN

GEREJA

PEMBERI TUGAS

PAROKI RANGKAS BITUNG
KEUSKUPAN BOGOR

MENGETAHUI MENYETUJUI

PENANGGUNG JAWAB

Principal -
Arsitektur -
Struktur -
M & E -

PERENCANA

Team Pengabdian Kepada
Masyarakat Prodi Arsitektur
Universitas Katolik Parahyangan

JUDUL LEMBAR

TAMPAK DEPAN
TAMPAK BELAKANG

ARSITEKTUR

Perencana -
Asisten -
Digambar Ropi Darmansyah

REVISI NO LEMBAR

TANGGAL KODE LEMBAR

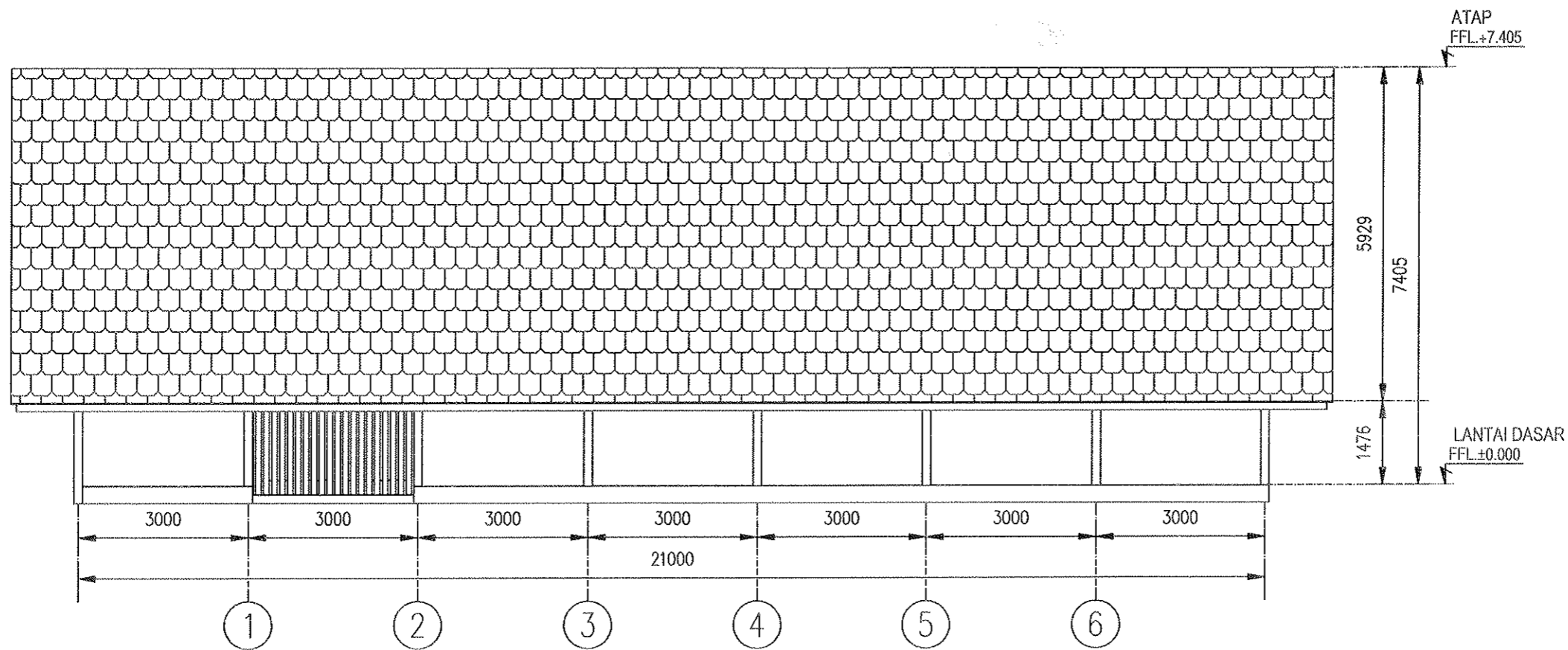

TAMPAK SAMPING KANAN

SKALA 1 : 100

4
AR-A4.04

CATATAN :

PROYEK

PENATAAN KAWASAN GUA MARIA
BUKIT KANADA - RANGKAS BITUNG

BANGUNAN

GEREJA

PEMBERI TUGAS

PAROKI RANGKAS BITUNG
KEUSKUPAN BOGOR

MENGETAHUI MENSETUJUI

PENANGGUNG JAWAB

Principal
Arsitektur
Struktur
M & E

PERENCANA

Team Pengabdian Kepada
Masyarakat Prodi Arsitektur
Universitas Katolik Parahyangan

JUDUL LEMBAR

TAMPAK SAMPING KANAN

ARSITEKTUR

Perencana
Asisten
Digambar Ropi Darmansyah

REVISI NO LEMBAR

TANGGAL KODE LEMBAR

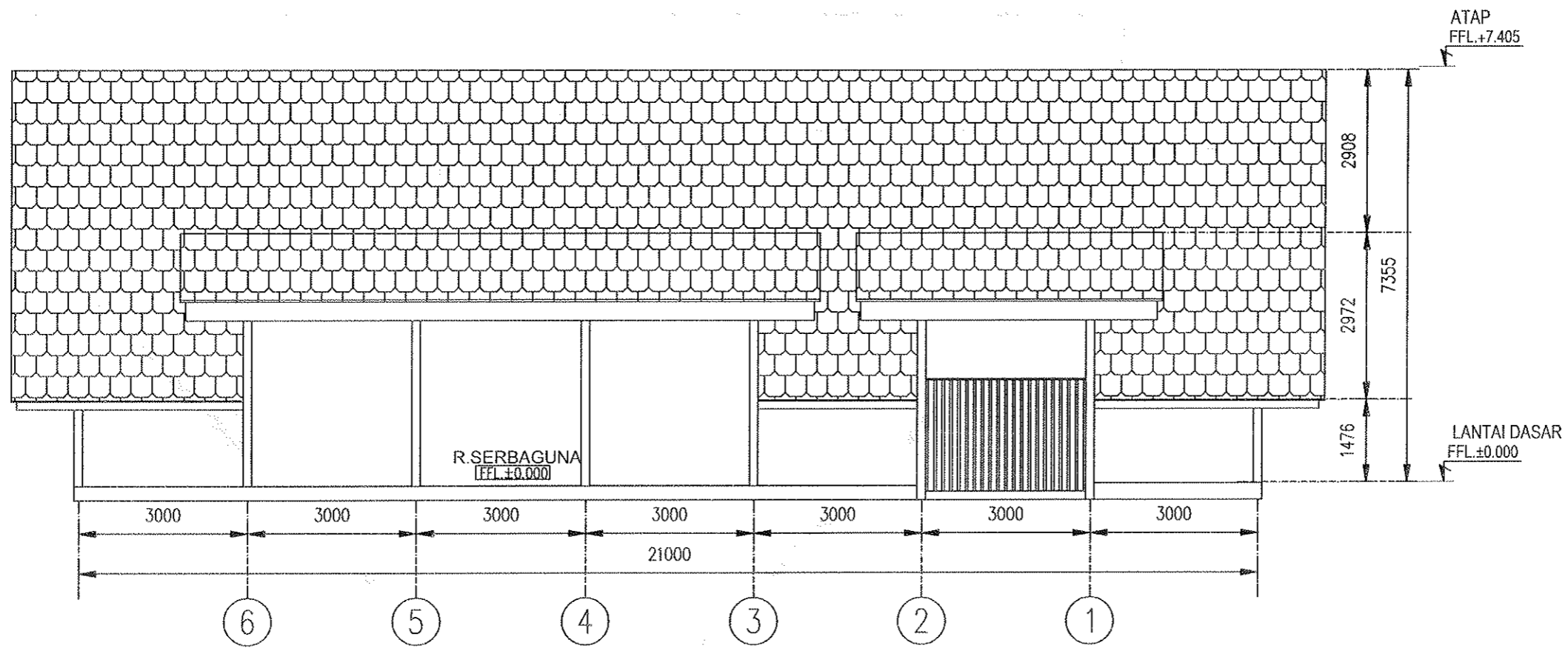

TAMPAK SAMPING KIRI

SKALA 1 : 100

3
AR-A3.03

CATATAN :

PROYEK [REDACTED]

PENATAAN KAWASAN GUA MARIA
BUKIT KANADA - RANGKAS BITUNG

BANGUNAN [REDACTED]
GEREJA

PEMBERI TUGAS [REDACTED]

PAROKI RANGKAS BITUNG
KEUSKUPAN BOGOR

[REDACTED] MENGETAHUI [REDACTED] MENYETUJUI

[REDACTED] PENANGGUNG JAWAB

Principal - [REDACTED]
Arsitektur - [REDACTED]
Struktur - [REDACTED]
M & E - [REDACTED]

PERENCANA

Team Pengabdian Kepada
Masyarakat Prodi Arsitektur
Universitas Katolik Parahyangan

JUDUL LEMBAR [REDACTED]
TAMPAK SAMPING KIRI

[REDACTED] ARSITEKTUR

Perencana - [REDACTED]
Asisten - [REDACTED]
Digambar Ropi Darmansyah

[REDACTED] REVISI [REDACTED] NO LEMBAR

[REDACTED] TANGGAL [REDACTED] KODE LEMBAR

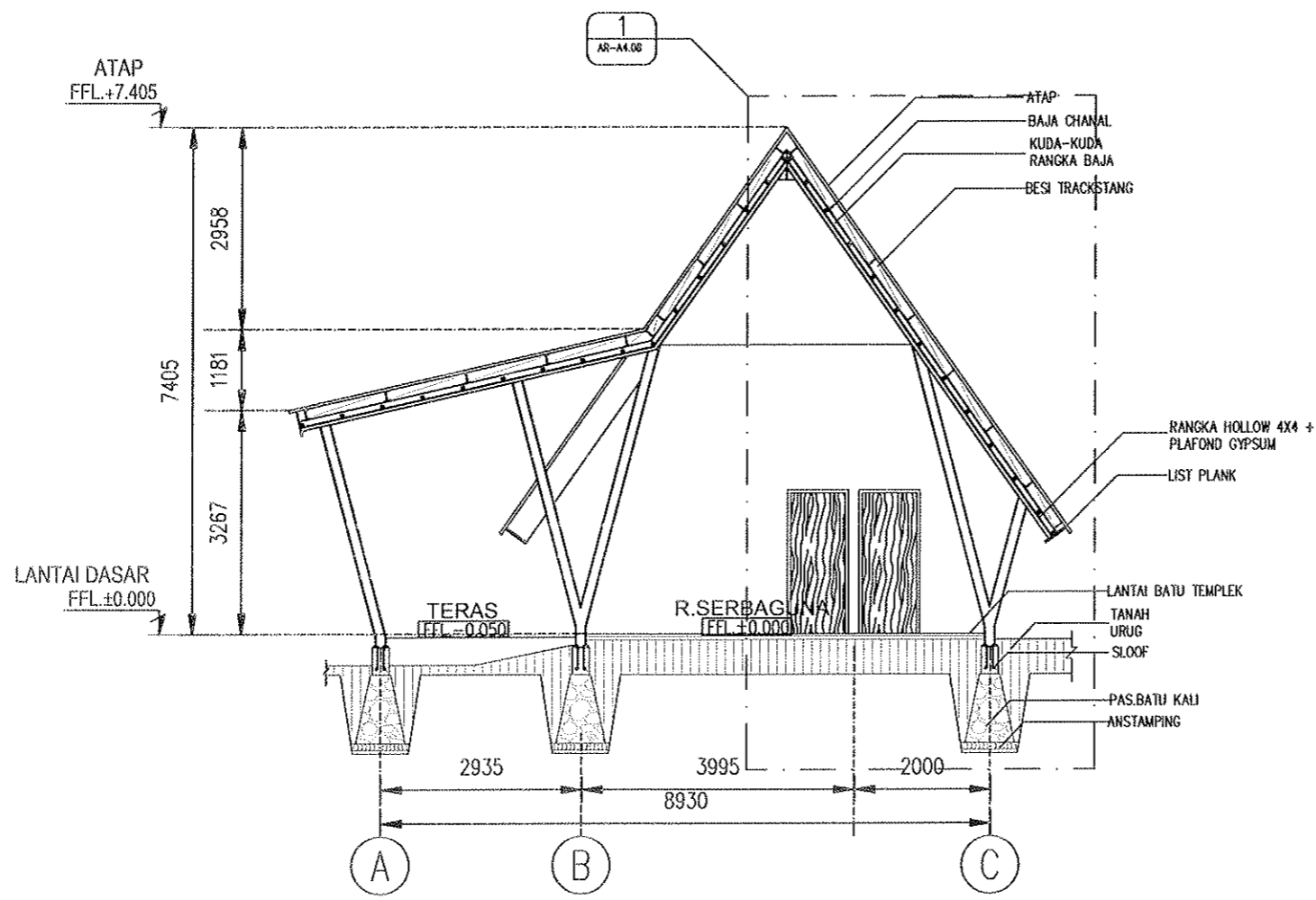

POTONGAN A 1
 SKALA 1 : 100 AR-A4.01

CATATAN :

PROYEK ██████████

PENATAAN KAWASAN GUA MARIA
 BUKIT KANADA - RANGKAS BITUNG

BANGUNAN ██████████

GEREJA

PEMBERI TUGAS ██████████

PAROKI RANGKAS BITUNG
 KEUSKUPAN BOGOR

██████████ MENGETAHUI ██████████ MENSETUJUI

██████████ PENANGGUNG JAWAB

Principal	-	██████████
Arsitektur	-	██████████
Struktur	-	██████████
M & E	-	██████████

PERENCANA

Team Pengabdian Kepada
 Masyarakat Prodi Arsitektur
 Universitas Katolik Parahyangan

JUDUL LEMBAR ██████████

POTONGAN A

██████████	ARSITEKTUR	
Perencana	-	██████████
Asisten	-	██████████
Digambar	Ropi Darmansyah	██████████

██████████ REVISI ██████████ NO LEMBAR

██████████ TANGGAL ██████████ KODE LEMBAR

██████████

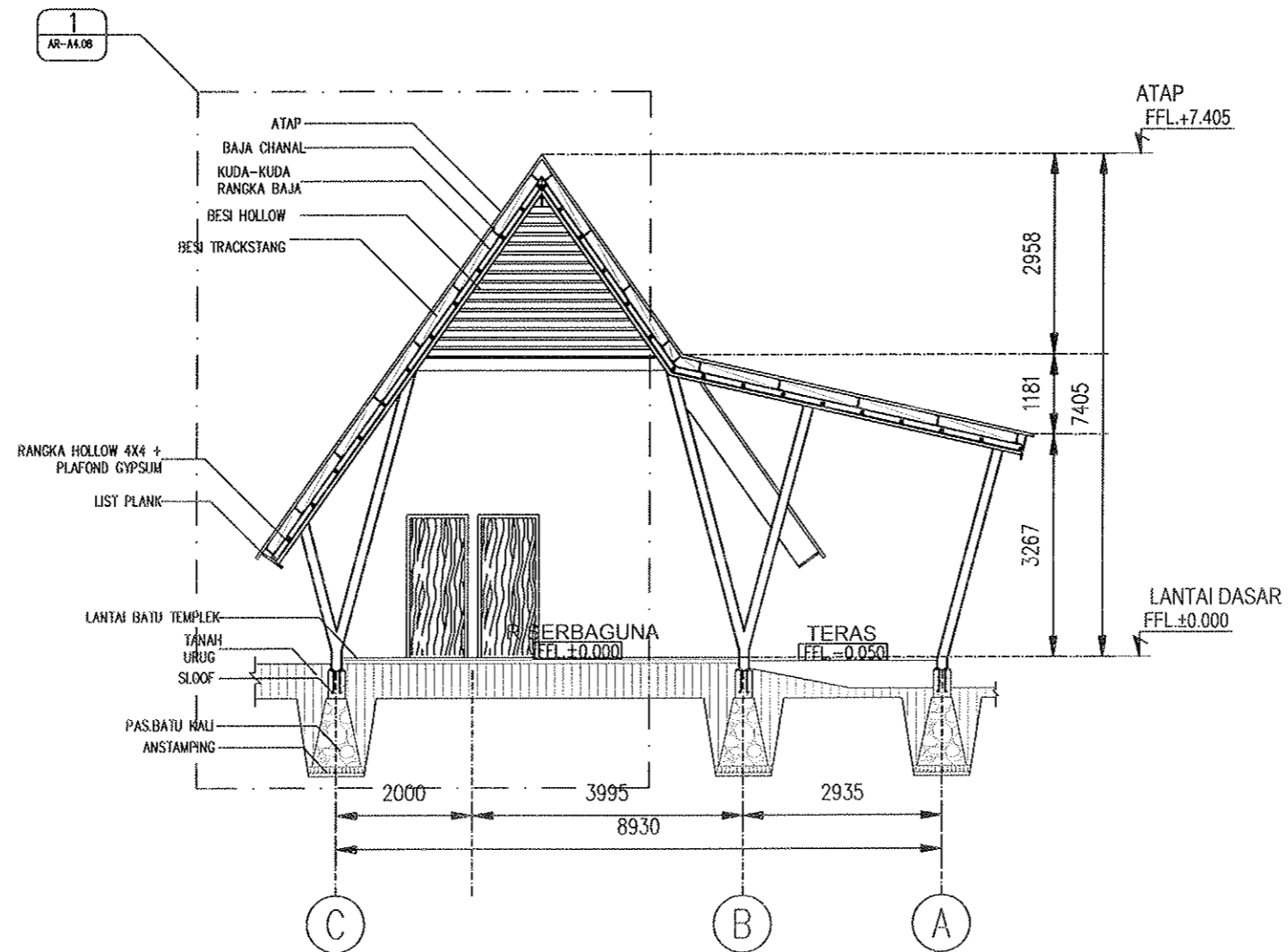

POTONGAN B

SKALA 1 : 100

2
AR-A4.02

CATATAN :

PROYEK

PENATAAN KAWASAN GUA MARIA
BUKIT KANADA - RANGKAS BITUNG

BANGUNAN

GEREJA

PEMBERI TUGAS

PAROKI RANGKAS BITUNG
KEUSKUPAN BOGOR

MENGETAHUI MENYETUJUI

PENANGGUNG JAWAB

Principal -
Arsitektur -
Struktur -
M & E -

PERENCANA

Team Pengabdian Kepada
Masyarakat Prodi Arsitektur
Universitas Katolik Parahyangan

JUDUL LEMBAR

POTONGAN B

ARSITEKTUR

Perencana -
Asisten -
Digambar Ropi Damansyah

REVISI NO LEMBAR

TANGGAL KODE LEMBAR

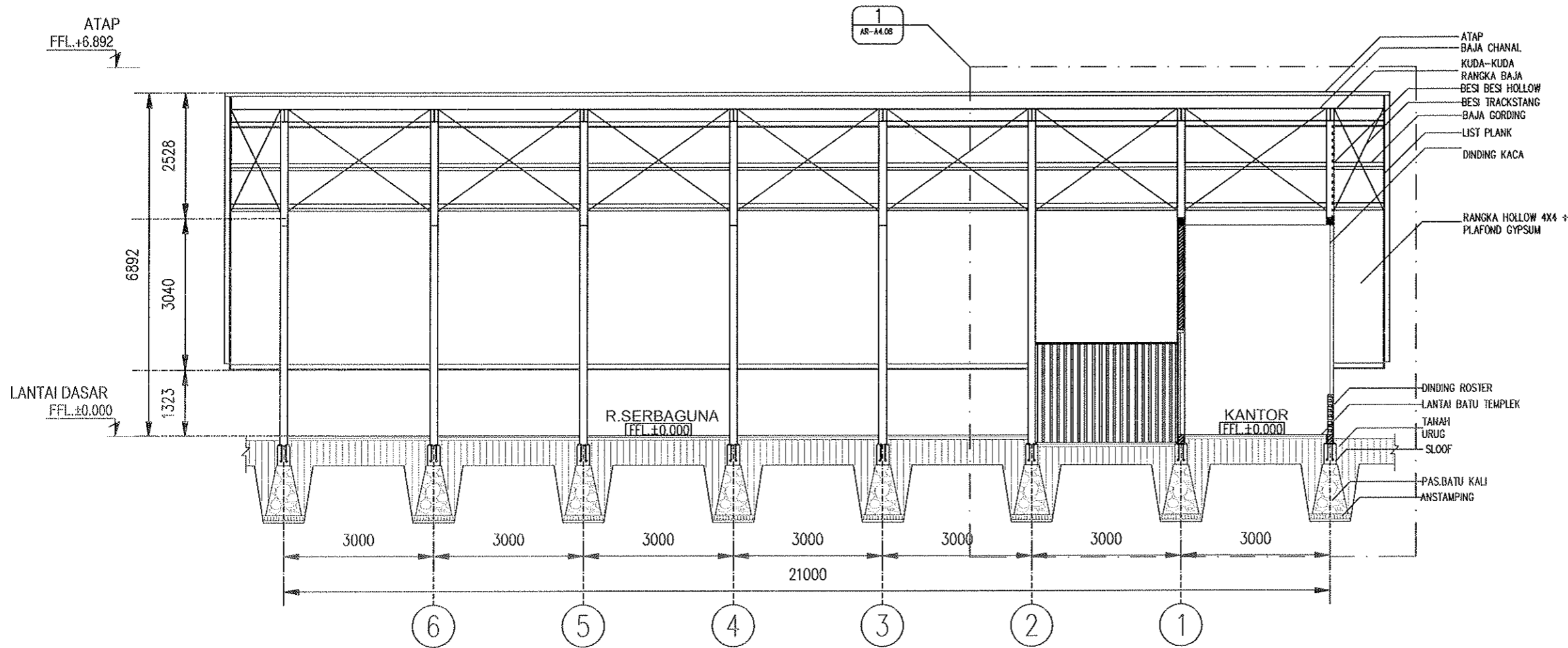

- ATAP
- BAJA CHANAL
- KUDA-KUDA
- RANGKA BAJA
- BESI BESI HOLLOW
- BESI TRACKSTANG
- BAJA GORDING
- LIST PLANK
- DINDING KACA
- RANGKA HOLLOW 4X4 + PLAFOND GYPSUM
- DINDING ROSTER
- LANTAI BATU TEMPLEK
- TANAH URUG
- SLOOF
- PAS. BATU KALI
- ANSTAMPING

POTONGAN C
 SKALA 1 : 100

3
 AR-A4.03

CATATAN :

PROYEK [REDACTED]

PENATAAN KAWASAN GUA MARIA
 BUKIT KANADA - RANGKAS BITUNG

BANGUNAN [REDACTED]
 GEREJA

PEMBERI TUGAS [REDACTED]

PAROKI RANGKAS BITUNG
 KEUSKUPAN BOGOR

[REDACTED] MENGETAHUI [REDACTED] MENYETUJUI

[REDACTED] PENANGGUNG JAWAB

Principal .. [REDACTED]
 Arsitektur .. [REDACTED]
 Struktur .. [REDACTED]
 M & E .. [REDACTED]

PERENCANA

Team Pengabdian Kepada
 Masyarakat Prodi Arsitektur
 Universitas Katolik Parahyangan

JUDUL LEMBAR [REDACTED]
 POTONGAN C

[REDACTED] ARSITEKTUR

Perencana .. [REDACTED]
 Asisten .. [REDACTED]
 Digambar Ropi Darmansyah

[REDACTED] REVISI [REDACTED] NO LEMBAR

[REDACTED] TANGGAL [REDACTED] KODE LEMBAR

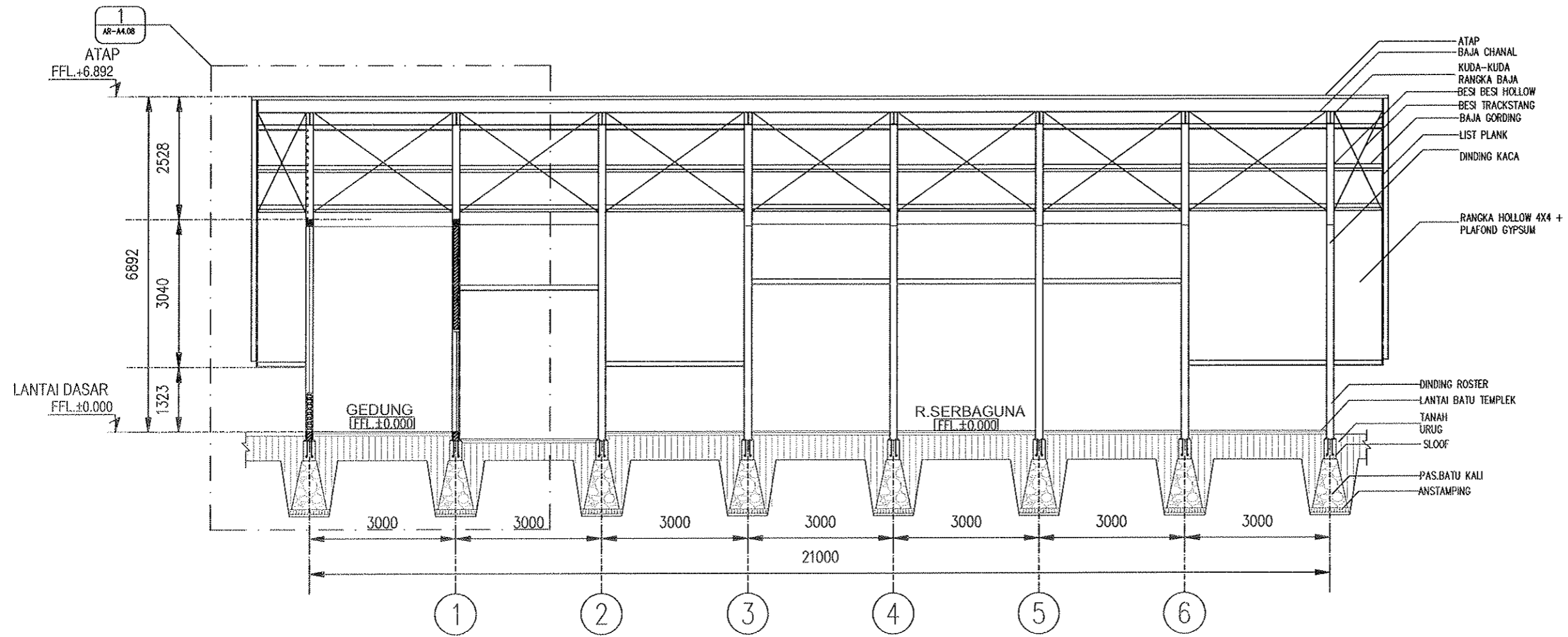

POTONGAN D

SKALA 1 : 100

4
AR-A4.04

CATATAN :

PROYEK [REDACTED]

PENATAAN KAWASAN GUA MARIA
BUKIT KANADA - RANGKAS BITUNG

BANGUNAN [REDACTED]

GEREJA

PEMBERI TUGAS [REDACTED]

PAROKI RANGKAS BITUNG
KEUSKUPAN BOGOR

[REDACTED] MENGETAHUI [REDACTED] MENYETUJUI

[REDACTED] PENANGGUNG JAWAB

Principal -
Arsitektur -
Struktur -
M & E -

PERENCANA

Team Pengabdian Kepada
Masyarakat Prodi Arsitektur
Universitas Katolik Parahyangan

JUDUL LEMBAR [REDACTED]

POTONGAN D

[REDACTED] ARSITEKTUR

Perencana -
Asisten -
Digambar Ropi Darmansyah

[REDACTED] REVISI [REDACTED] NO LEMBAR

[REDACTED] TANGGAL [REDACTED] KODE LEMBAR

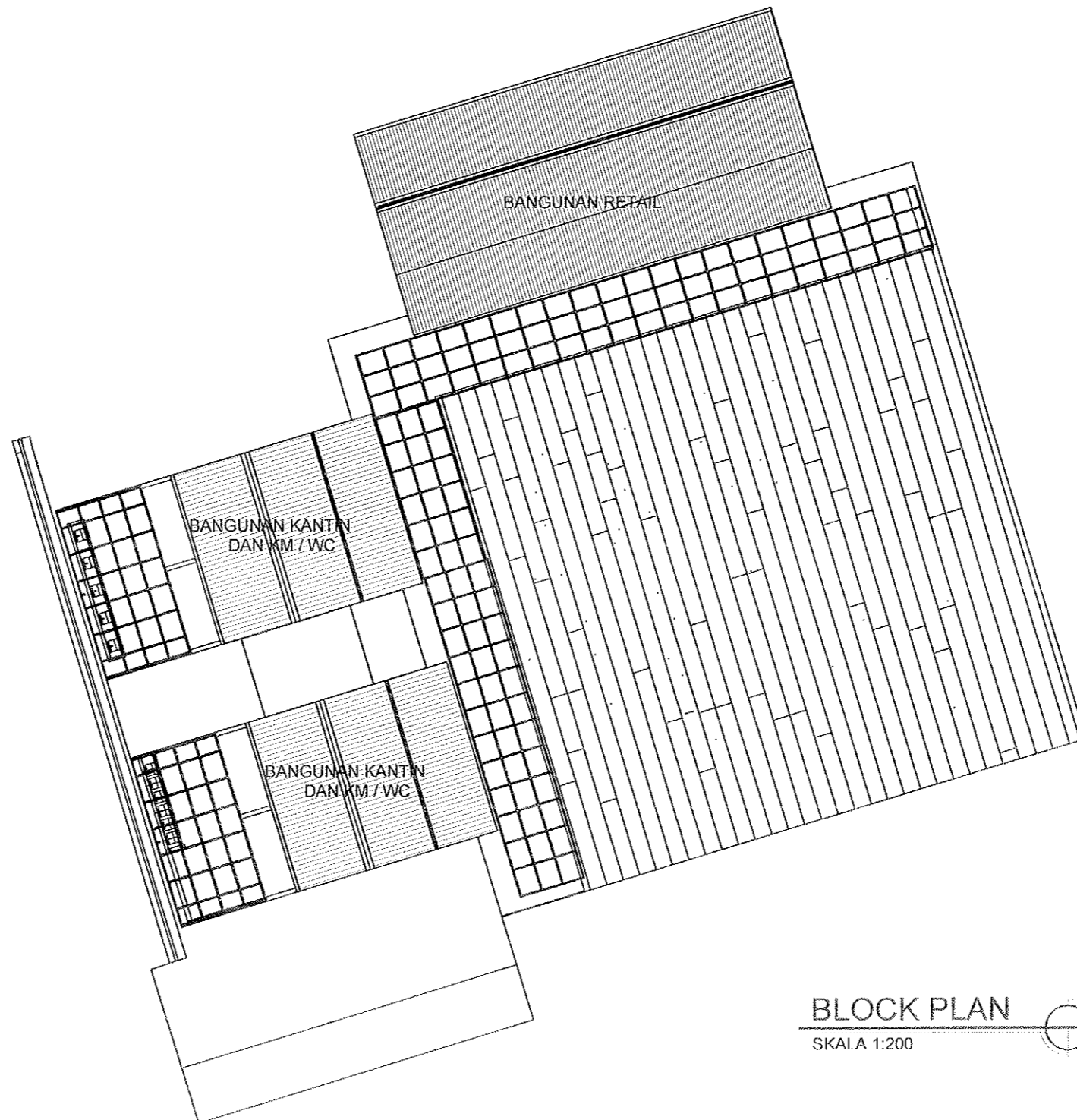
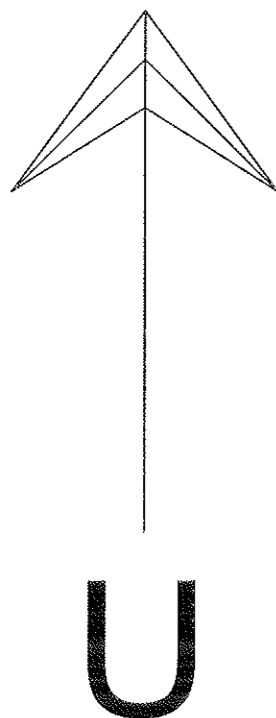

BLOCK PLAN
SKALA 1:200

CATATAN :

PROYEK [REDACTED]

PENATAAN KAWASAN GUA MARIA
BUKIT KANADA - RANGKAS BITUNG

BANGUNAN [REDACTED]
RETAIL

PEMBERI TUGAS [REDACTED]

PAROKI RANGKAS BITUNG
KEUSKUPAN BOGOR

[REDACTED] MENGETAHUI [REDACTED] MENYETUJUI

[REDACTED] PENANGGUNG JAWAB

Principal - [REDACTED]
Arsitektur - [REDACTED]
Struktur - [REDACTED]
M & E - [REDACTED]

[REDACTED] PERENCANA

Team Pengabdian Kepada
Masyarakat Prodi Arsitektur
Universitas Katolik Parahyangan

JUDUL LEMBAR [REDACTED]
TAMPAK RETAIL
POTONGAN RETAIL

[REDACTED] ARSITEKTUR

Perencana - [REDACTED]
Asisten - [REDACTED]
Digambar Ropi Damansyah

[REDACTED] REVISI [REDACTED] NO LEMBAR

[REDACTED] TANGGAL [REDACTED] KODE LEMBAR

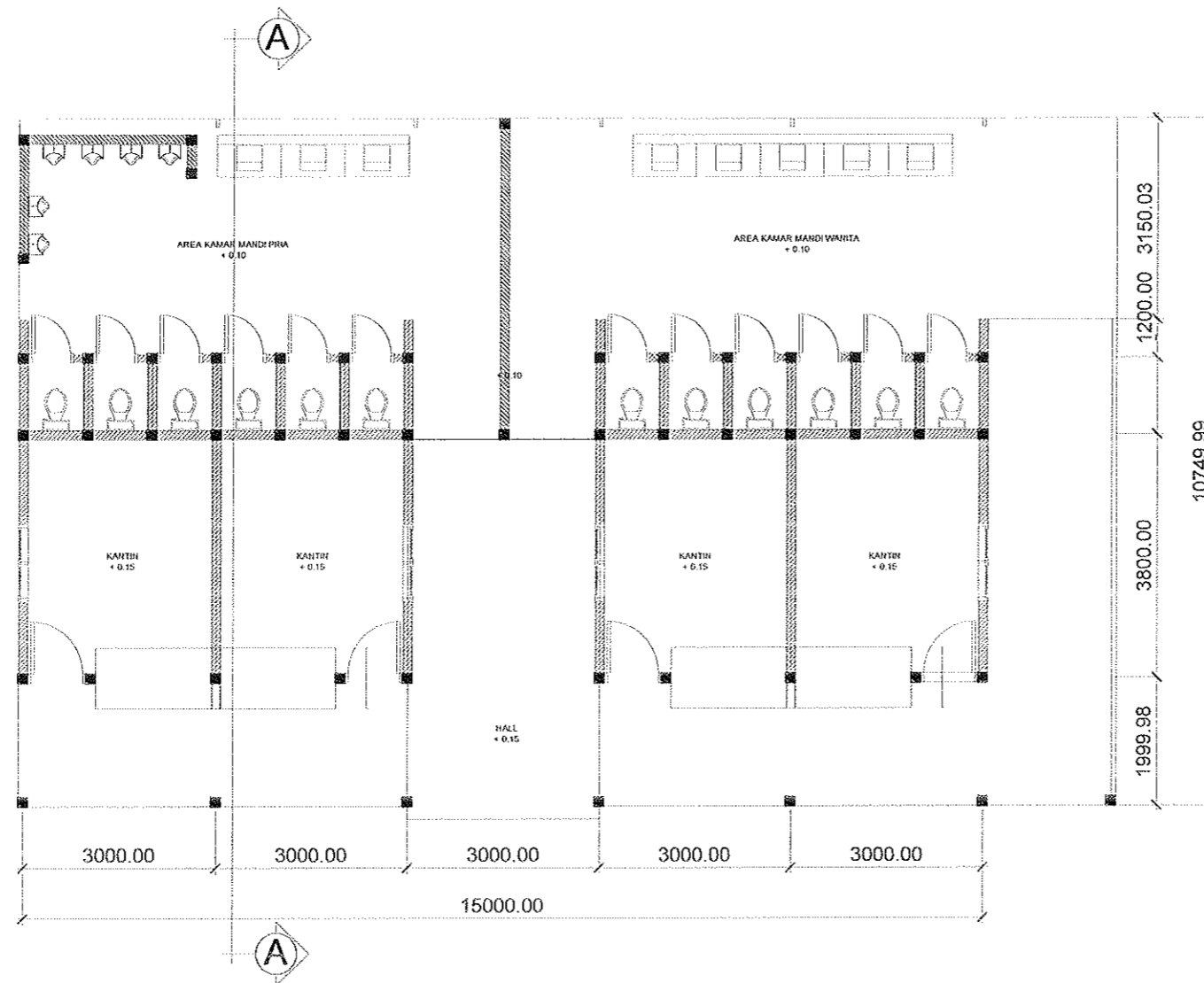

DENAH KANTIN & KM/WC
 SKALA 1:100

CATATAN :

PROYEK [REDACTED]

PENATAAN KAWASAN GUA MARIA
 BUKIT KANADA - RANGKAS BITUNG

BANGUNAN [REDACTED]

KANTIN DAN WC

PEMBERI TUGAS [REDACTED]

PAROKI RANGKAS BITUNG
 KEUSKUPAN BOGOR

[REDACTED] MENGETAHUI [REDACTED] MENYETUJUI

[REDACTED] PENANGGUNG JAWAB

Principal -
 Arsitektur -
 Struktur -
 M & E -

[REDACTED] PERENCANA

Team Pengabdian Kepada
 Masyarakat Prodi Arsitektur
 Universitas Katolik Parahyangan

JUDUL LEMBAR [REDACTED]

DENAH KANTIN DAN KAMAR MANDI

[REDACTED] ARSITEKTUR

Perencana -
 Asisten -
 Digambar Ropi Damansyah

[REDACTED] REVISI [REDACTED] NO LEMBAR

[REDACTED] TANGGAL [REDACTED] KODE LEMBAR

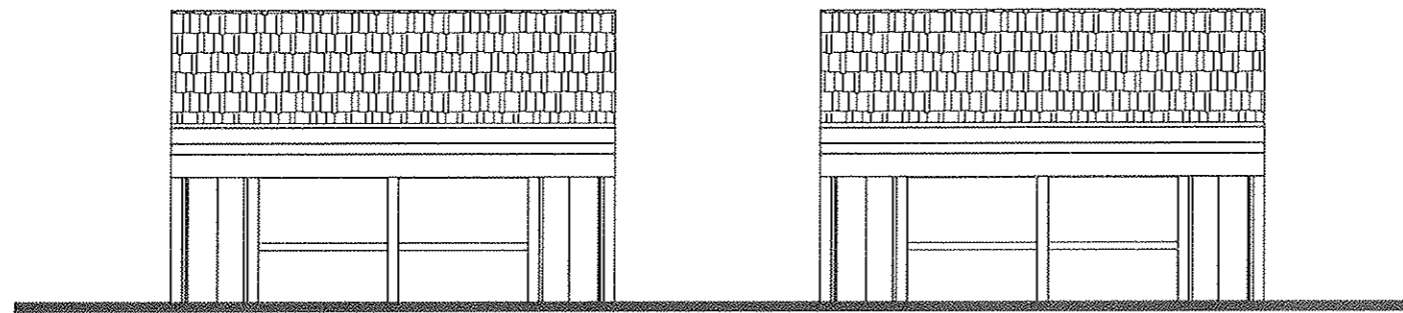

TAMPAK DEPAN
SKALA 1:100

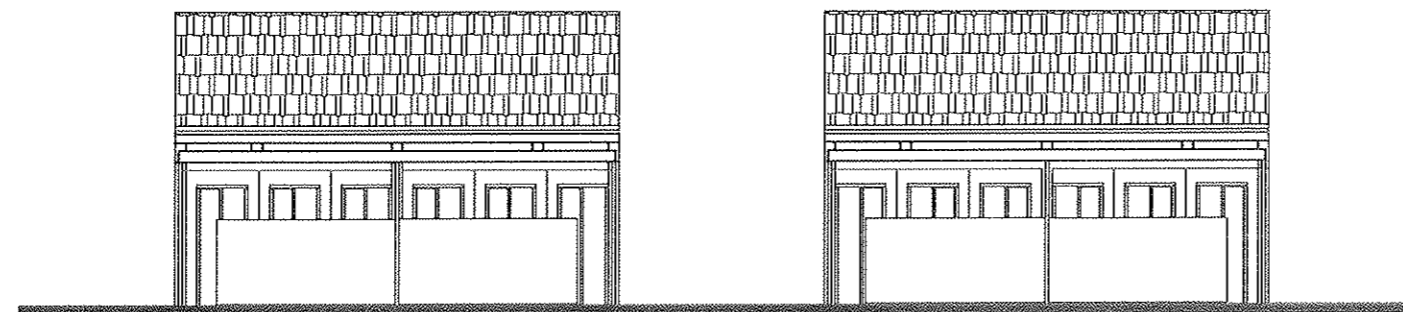

TAMPAK BELAKANG
SKALA 1:100

CATATAN :

PROYEK

PENATAAN KAWASAN GUA MARIA
BUKIT KANADA - RANGKAS BITUNG

BANGUNAN

KANTIN DAN KAMAR MANDI

PEMBERI TUGAS

PAROKI RANGKAS BITUNG
KEUSKUPAN BOGOR

MENGETAHUI MENYETUJUI

PERANGGUNG JAWAB

Prinsipal -
Arsitektur -
Struktur -
M & E -

PERENCANA

Team Pengabdian Kepada
Masyarakat Prodi Arsitektur
Universitas Katolik Parahyangan

JUDUL LEMBAR

TAMPAK DEPAN
TAMPAK BELAKANG

ARSITEKTUR

Perencana -
Asisten -
Digambar Ropi Damansyah

REVISI NO LEMBAR

TANGGAL KODE LEMBAR

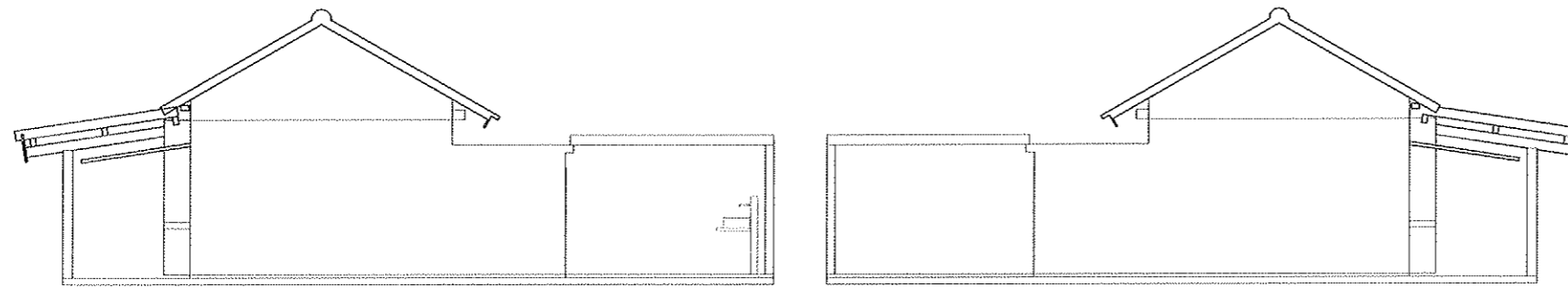

TAMPAK SAMPING

SKALA 1:100

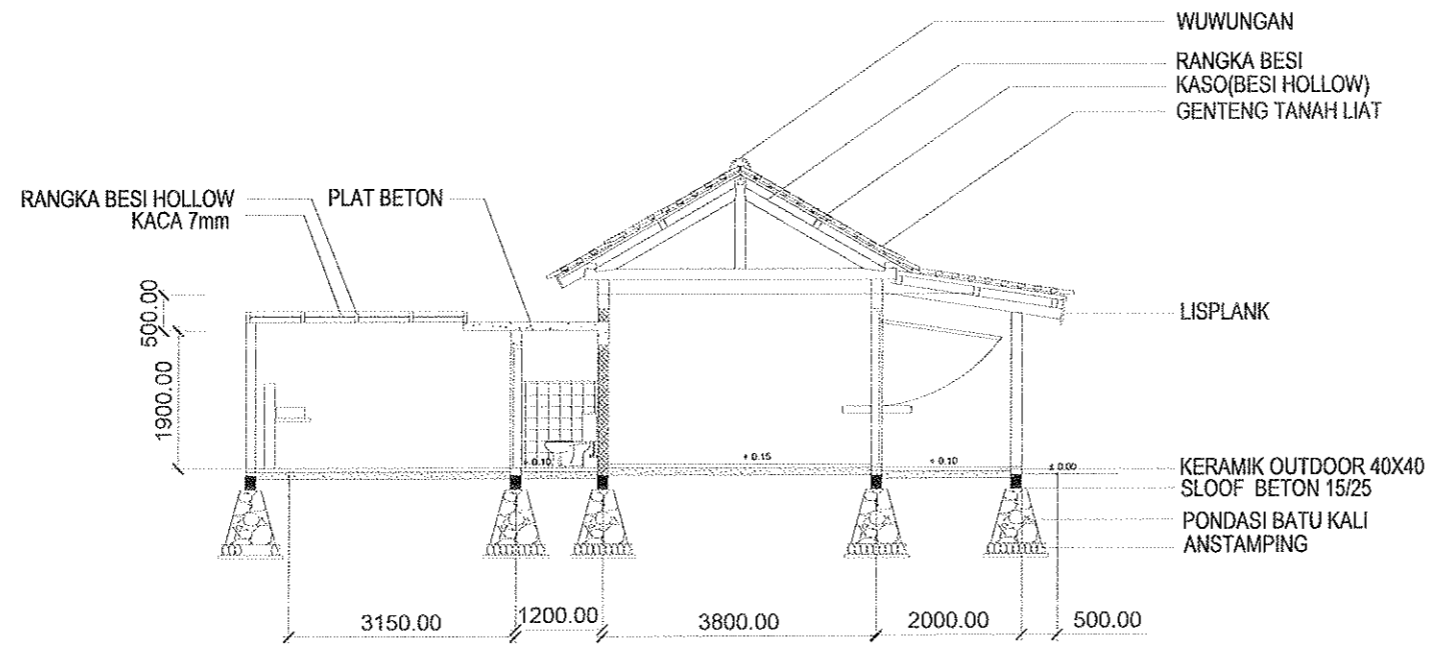

POTONGAN A-A

SKALA 1:100



CATATAN :

PROYEK [REDACTED]

PENATAAN KAWASAN GUA MARIA
BUKIT KANADA - RANGKAS BITUNG

BANGUNAN [REDACTED]

KANTIN DAN KAMAR MANDI

PEMBERI TUGAS [REDACTED]

PAROKI RANGKAS BITUNG
KEUSKUPAN BOGOR

[REDACTED] MENGETAHUI [REDACTED] MENSETUJUI

[REDACTED] PENANGGUNG JAWAB

Principal -
Arsitektur -
Struktur -
M & E -

[REDACTED] PERENCANA

Team Pengabdian Kepada
Masyarakat Prodi Arsitektur
Universitas Katolik Parahyangan

JUDUL LEMBAR [REDACTED]

TAMPAK SAMPING
POTONGAN A

[REDACTED] ARSITEKTUR

Perencana -
Asisten -
Digambar Ropi Darmansyah

[REDACTED] REVISI [REDACTED] NO LEMBAR

[REDACTED] TANGGAL [REDACTED] KODE LEMBAR

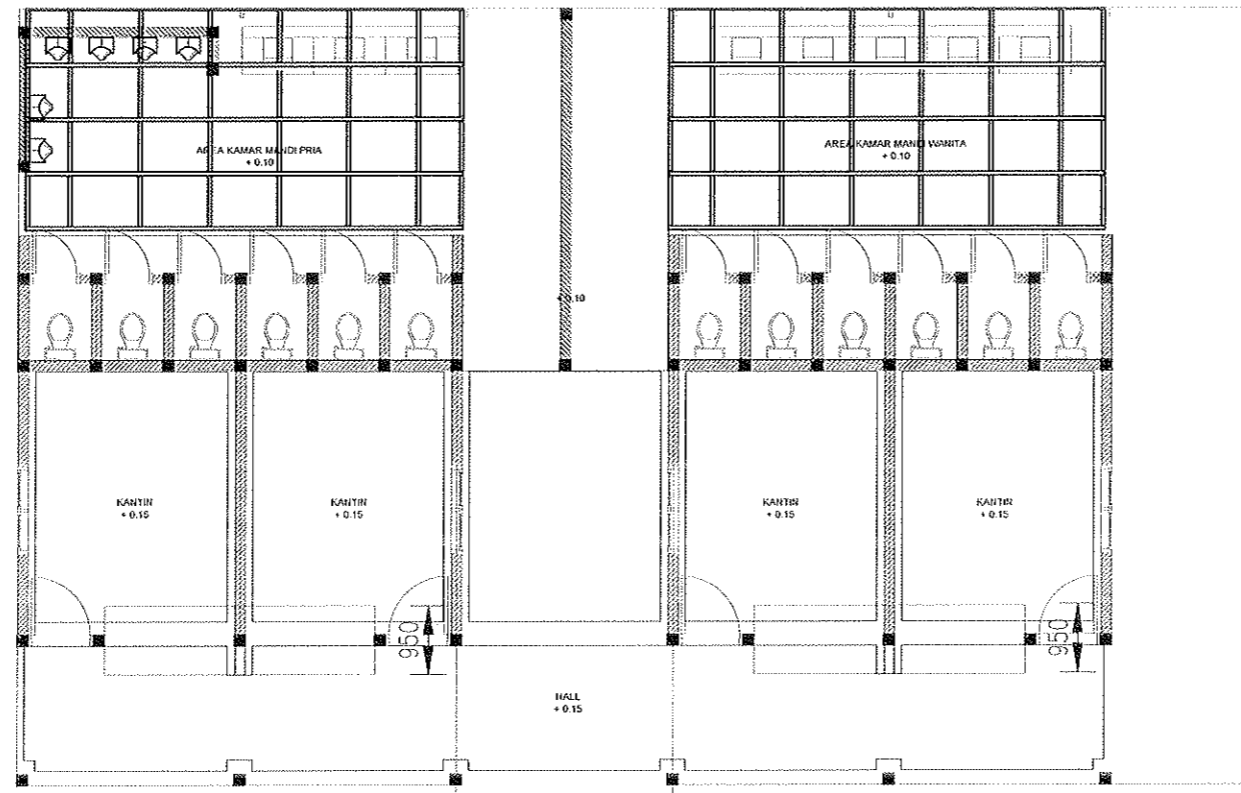

DENAH RENCANA PLAFOND & TITIK LAMPU

SKALA 1:100



CATATAN :

PROYEK [REDACTED]

PENATAAN KAWASAN GUA MARIA
BUKIT KANADA - RANGKAS BITUNG

BANGUNAN [REDACTED]

KANTIN DAN KAMAR MANDI

PEMBERI TUGAS [REDACTED]

PAROKI RANGKAS BITUNG
KEUSKUPAN BOGOR

[REDACTED] MENGETAHUI [REDACTED] MENYETUJUI

[REDACTED] PENANGGUNG JAWAB

Principal -
Arsitektur -
Struktur -
M & E -

PERENCANA

Team Pengabdian Kepada
Masyarakat Prodi Arsitektur
Universitas Katolik Parahyangan

JUDUL LEMBAR [REDACTED]

DENAH PLAFOND

[REDACTED] ARSITEKTUR

Perencana -
Asisten -
Digambar Ropi Darmansyah

[REDACTED] REVISI [REDACTED] NO LEMBAR

[REDACTED] TANGGAL [REDACTED] KODE LEMBAR

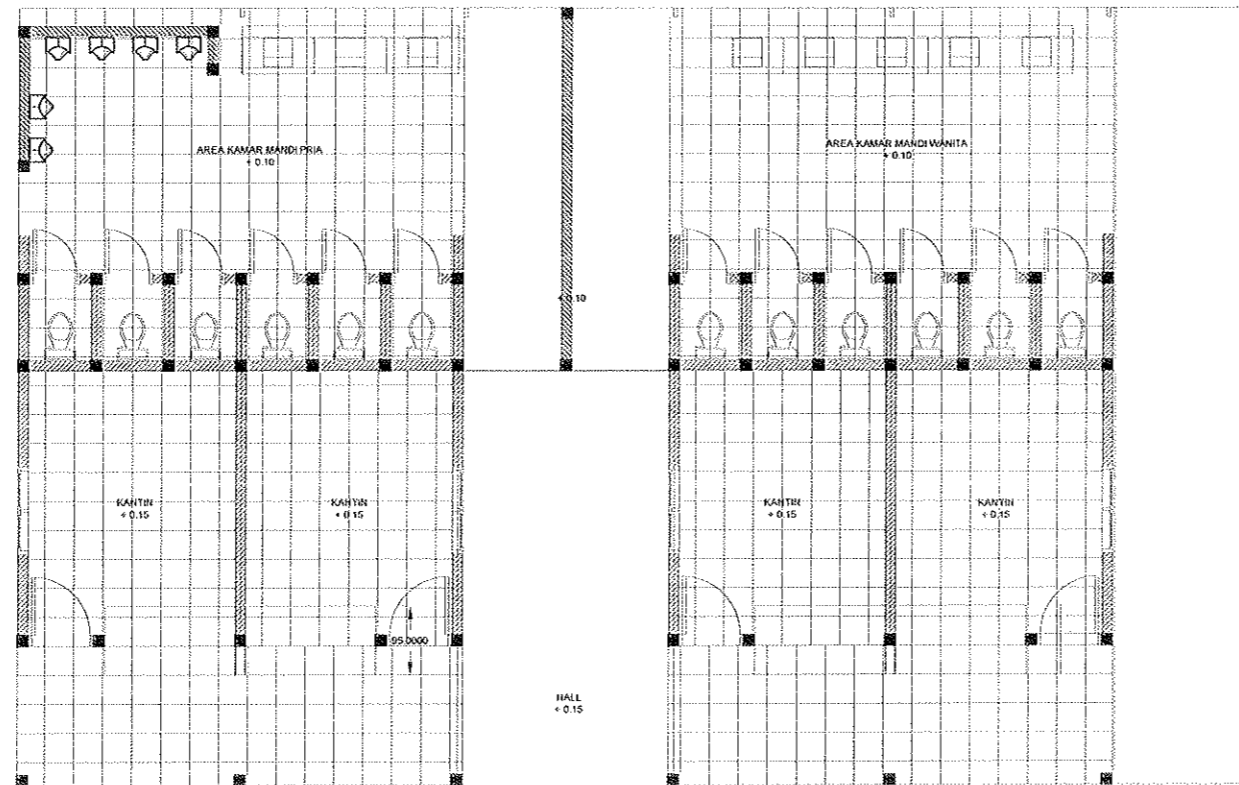

DENAH RENCANA POLA LANTAI
 SKALA 1:100

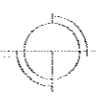

CATATAN :

PROYEK [REDACTED]

PENATAAN KAWASAN GUA MARIA
 BUKIT KANADA - RANGKAS BITUNG

BANGUNAN [REDACTED]

KANTIN DAN KAMAR MANDI

PEMBERI TUGAS [REDACTED]

PAROKI RANGKAS BITUNG
 KEUSKUPAN BOGOR

[REDACTED] MENGETAHUI [REDACTED] MENSETUJUI

[REDACTED] PENANGGUNG JAWAB

Principal -
 Arsitektur -
 Struktur -
 M & E -

[REDACTED] PERENCANA
 Team Pengabdian Kepada
 Masyarakat Prodi Arsitektur
 Universitas Katolik Parahyangan

JUDUL LEMBAR [REDACTED]

DENAH POLA LANTAI

[REDACTED] ARSITEKTUR

Perencana -
 Asisten -
 Digambar Ropi Darmansyah

[REDACTED] REVISI [REDACTED] NO LEMBAR

[REDACTED] TANGGAL [REDACTED] KODE LEMBAR

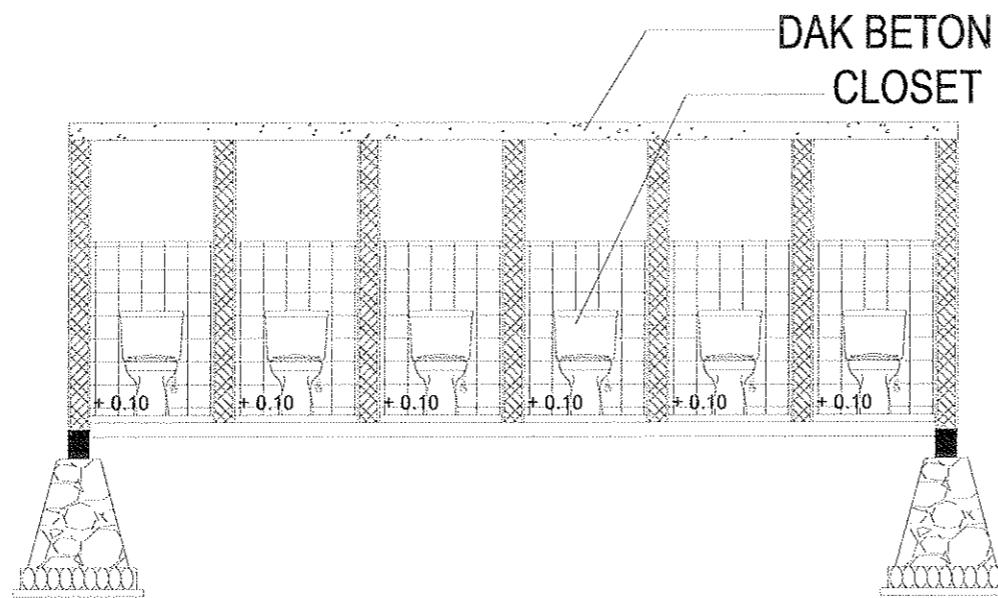
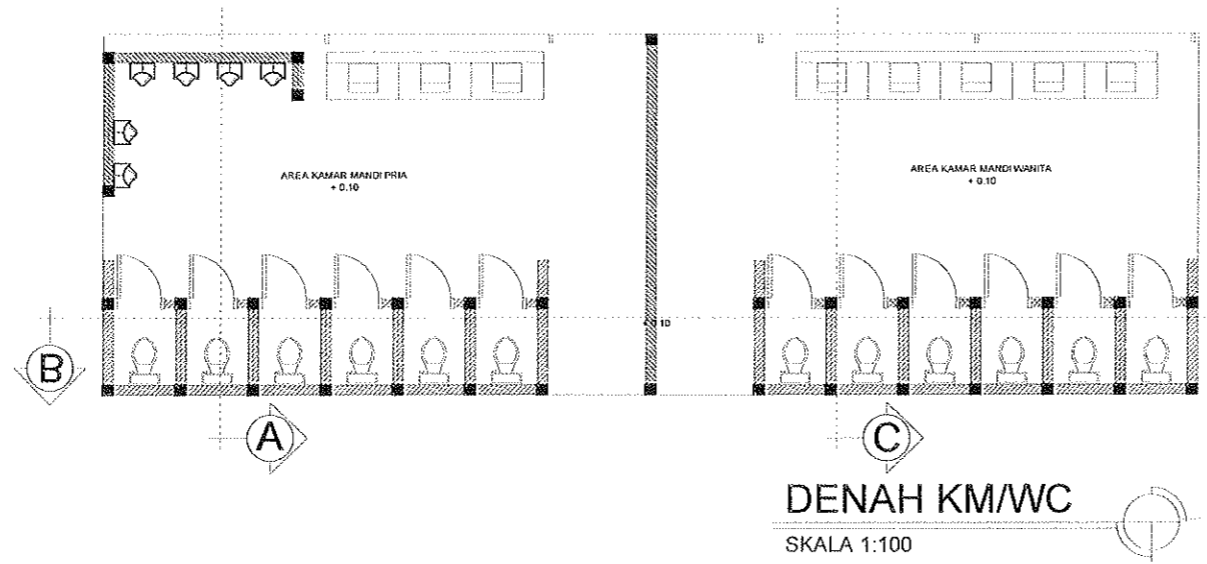

CATATAN :

PROYEK [REDACTED]

PENATAAN KAWASAN GUA MARIA
BUKIT KANADA - RANGKAS BITUNG

BANGUNAN [REDACTED]

KANTIN DAN KAMAR MANDI

PEMBERI TUGAS [REDACTED]

PAROKI RANGKAS BITUNG
KEUSKUPAN BOGOR

[REDACTED] MENGETAHUI [REDACTED] MENSETUJUI

[REDACTED] PENANGGUNG JAWAB

Principal -
Arsitektur -
Struktur -
M & E -

PERENCANA

Team Pengabdian Kepada
Masyarakat Prodi Arsitektur
Universitas Katolik Parahyangan

JUDUL LEMBAR [REDACTED]

DENAH KAMAR MANDI

[REDACTED] ARSITEKTUR

Perencana -
Asisten -
Digambar Ropi Darmansyah

[REDACTED] REVISI [REDACTED] NO LEMBAR

[REDACTED] TANGGAL [REDACTED] KODE LEMBAR

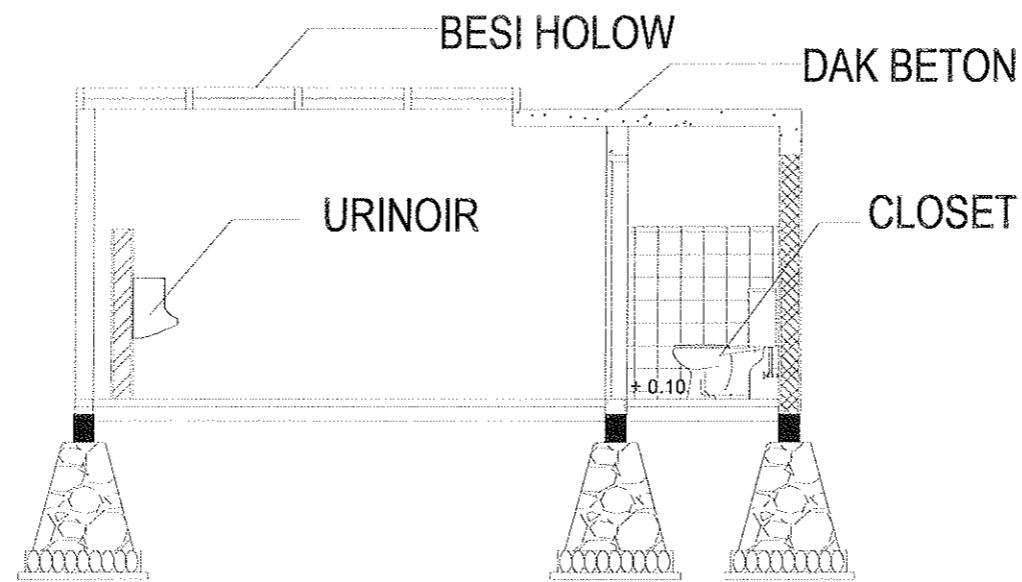

POTONGAN A

SKALA 1:50

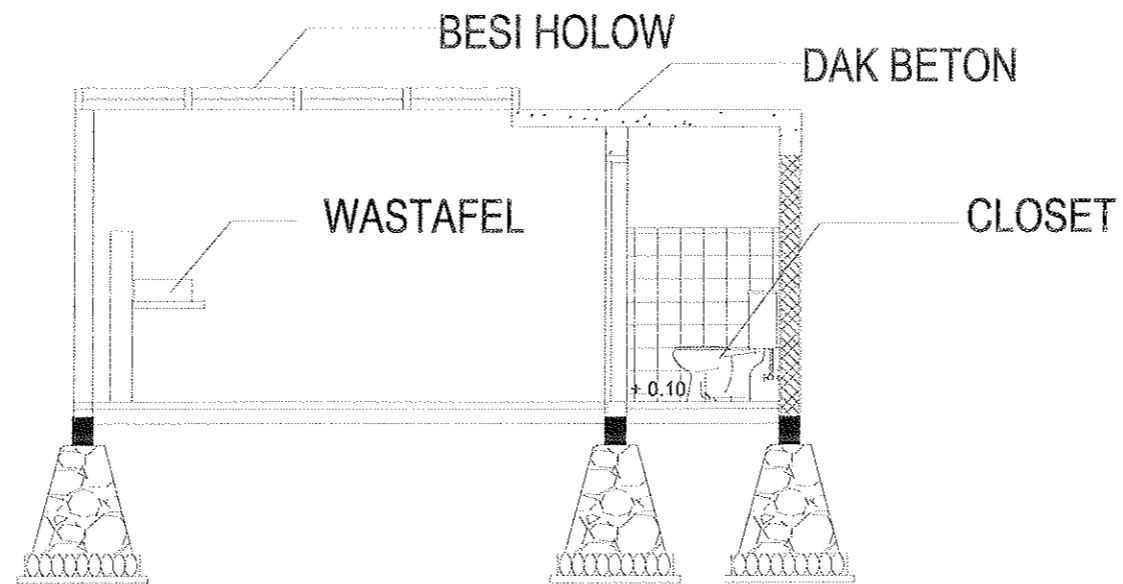
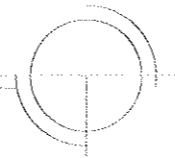

POTONGAN C

SKALA 1:50

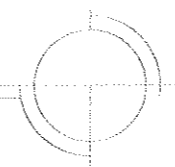

CATATAN :

PROYEK

PENATAAN KAWASAN GUA MARIA
BUKIT KANADA - RANGKAS BITUNG

BANGUNAN

KANTIN DAN KAMAR MANDI

PEMBERI TUGAS

PAROKI RANGKAS BITUNG
KEUSKUPAN BOGOR

MENGETAHUI MENYETUJUI

PENANGGUNG JAWAB

Principal -
Arsitektur -
Struktur -
M & E -

PERENCANA

Team Pengabdian Kepada
Masyarakat Prodi Arsitektur
Universitas Katolik Parahyangan

JUDUL LEMBAR

DENAH KAMAR MANDI

ARSITEKTUR

Perencana -
Asisten -
Digambar Ropi Darmansyah

REVISI NO LEMBAR

TANGGAL KODE LEMBAR

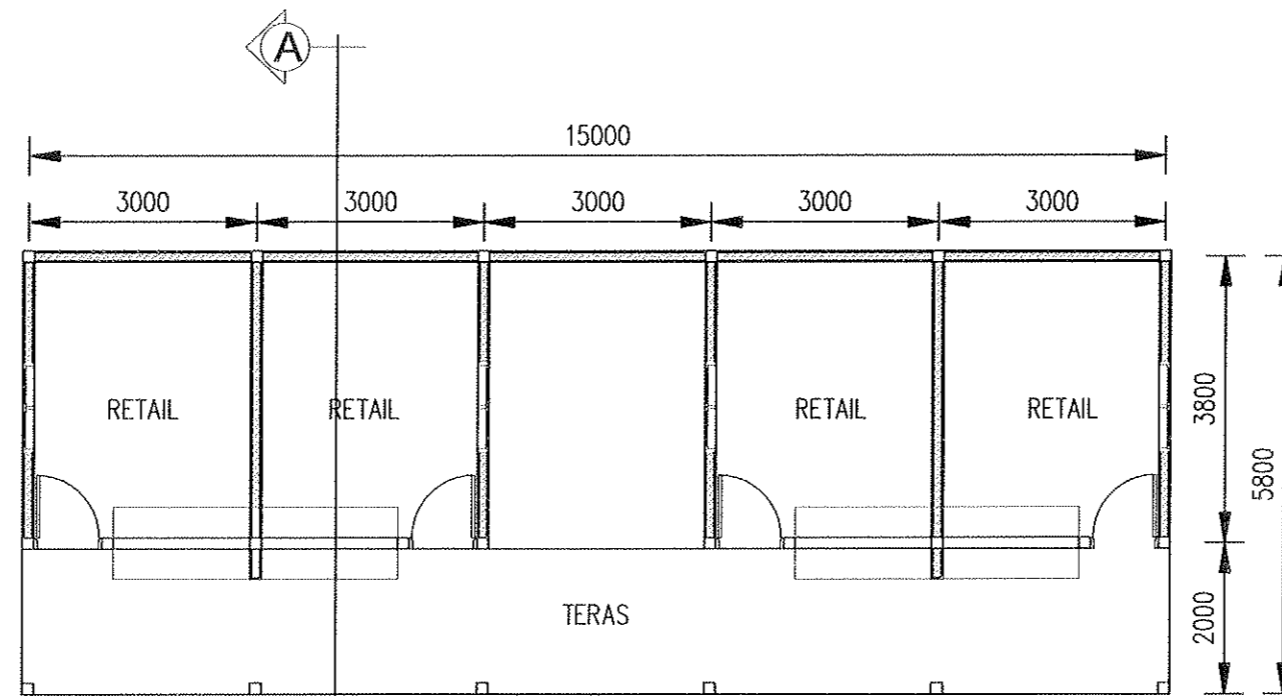

DENAH RETAIL

SKALA 1:100

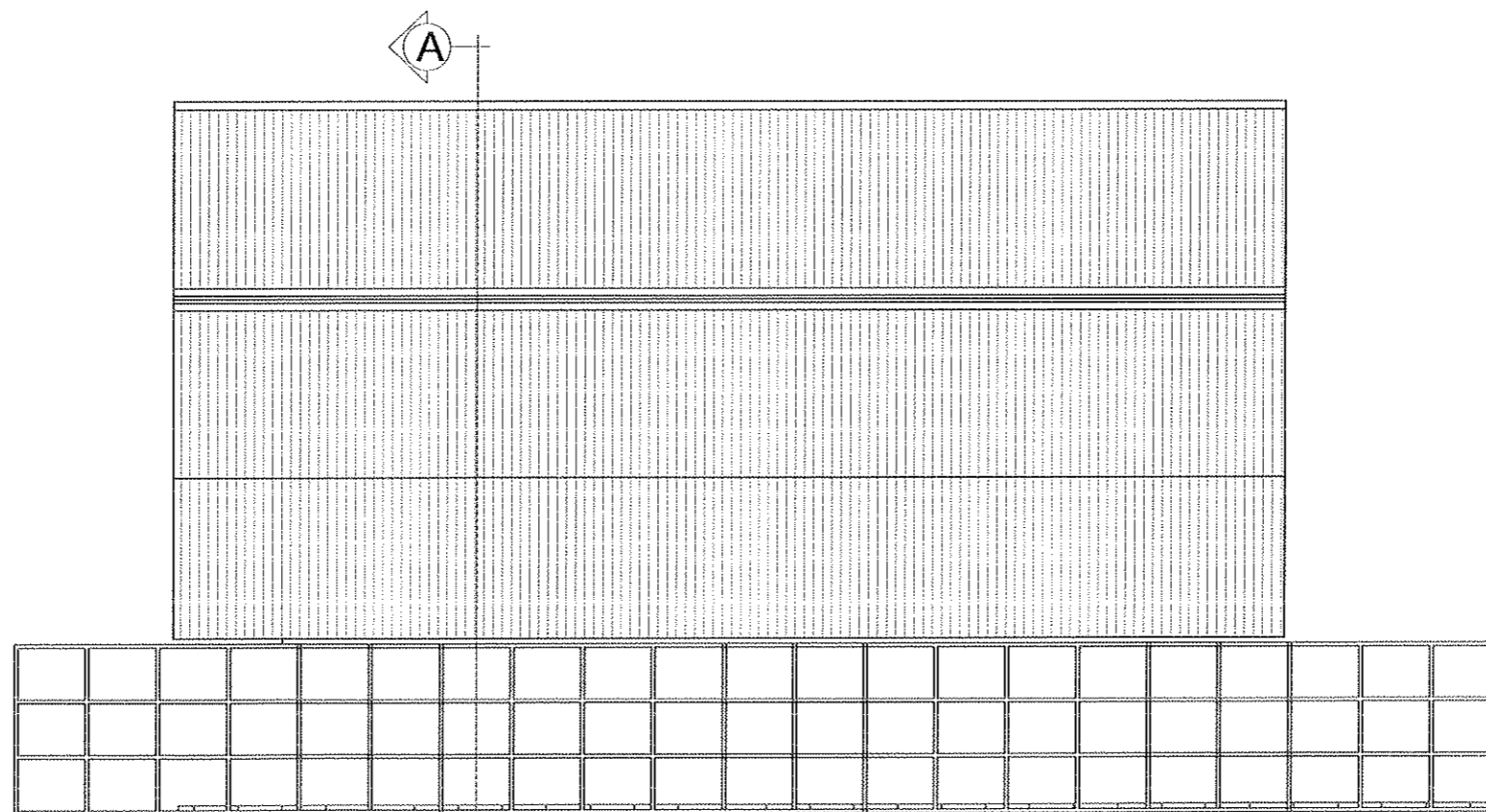

DENAH ATAP RETAIL

SKALA 1:100

CATATAN :

PROYEK [REDACTED]

PENATAAN KAWASAN GUA MARIA
BUKIT KANADA - RANGKAS BITUNG

BANGUNAN [REDACTED]

RETAIL

PEMBERI TUGAS [REDACTED]

PAROKI RANGKAS BITUNG
KEUSKUPAN BOGOR

[REDACTED] MENGETAHUI [REDACTED] MENSETUJUI

[REDACTED] PENANGGUNG JAWAB

Principal - [REDACTED]
Arsitektur - [REDACTED]
Struktur - [REDACTED]
M & E - [REDACTED]

PERENCANA

Team Pengabdian Kepada
Masyarakat Prodi Arsitektur
Universitas Katolik Parahyangan

JUDUL LEMBAR [REDACTED]

DENAH RETAIL
DENAH ATAP RETAIL

[REDACTED] ARSITEKTUR

Perencana - [REDACTED]
Asisten - [REDACTED]
Digambar Ropi Damansyah

[REDACTED] REVISI [REDACTED] NO LEMBAR

[REDACTED] TANGGAL [REDACTED] KODE LEMBAR

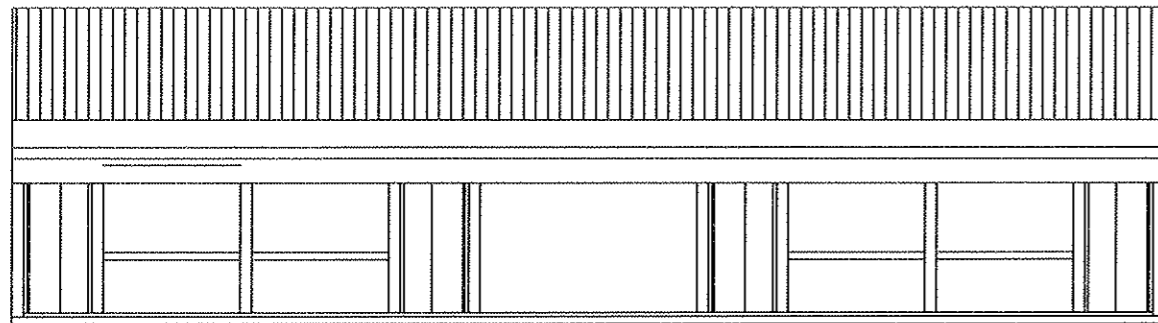

TAMPAK DEPAN

SKALA 1:100

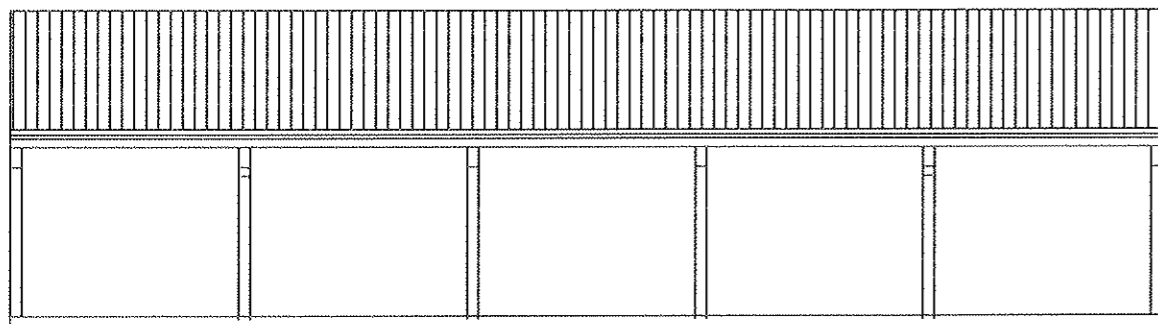

TAMPAK BELAKANG

SKALA 1:100

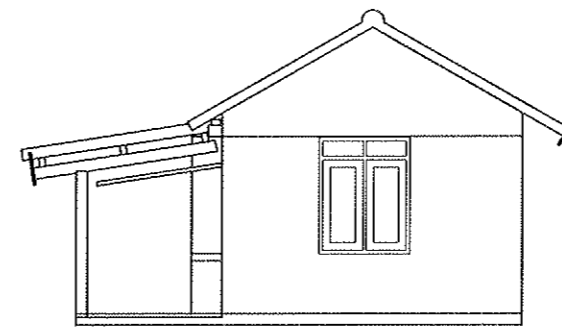

TAMPAK SAMPING KANAN

SKALA 1:100

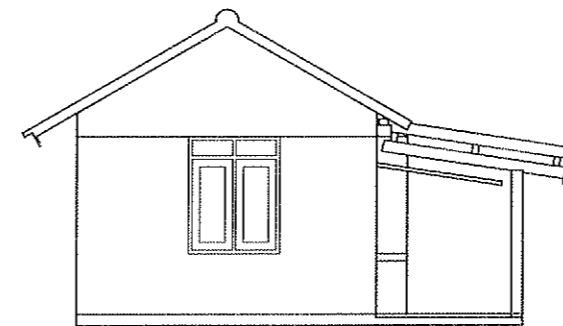

TAMPAK SAMPING KIRI

SKALA 1:100

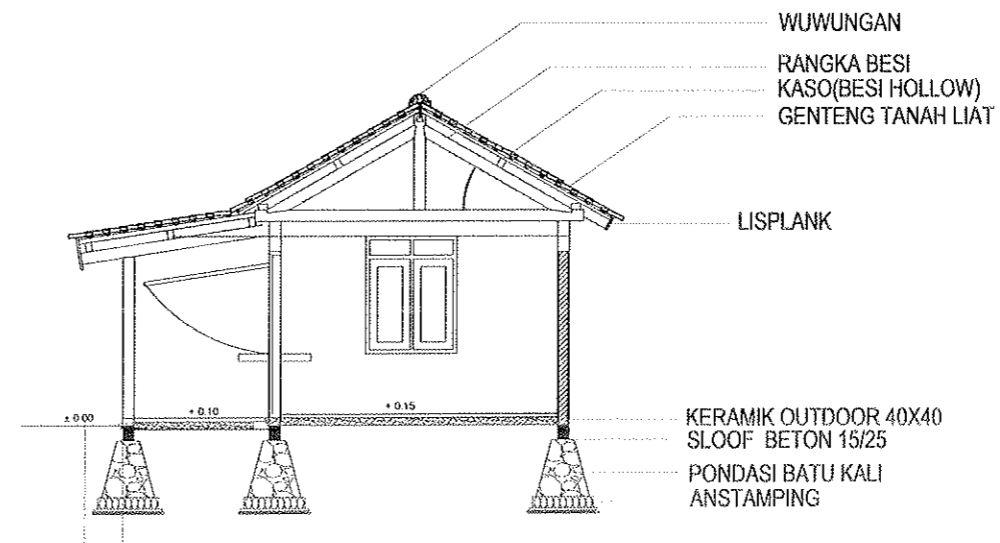

POTONGAN A - A

SKALA 1:100

CATATAN :

PROYEK ██████████

PENATAAN KAWASAN GUA MARIA
BUKIT KANADA - RANGKAS BITUNG

BANGUNAN ██████████

RETAIL

PEMBERI TUGAS ██████████

PAROKI RANGKAS BITUNG
KEUSKUPAN BOGOR

██████████ MENGETAHUI ██████████ MENYETUJUI

██████████ PERANGGUNG JAWAB

Principal	-	██████████
Arsitektur	-	██████████
Struktur	-	██████████
M & E	-	██████████

PERENCANA

Team Pengabdian Kepada
Masyarakat Prodi Arsitektur
Universitas Katolik Parahyangan

JUDUL LEMBAR ██████████

TAMPAK RETAIL
POTONGAN RETAIL

██████████ ARSITEKTUR

Perencana	-	██████████
Asisten	-	██████████
Digambar	Ropi Darmansyah	██████████

██████████ REVISI ██████████ NO LEMBAR

██████████ TANGGAL ██████████ KODE LEMBAR

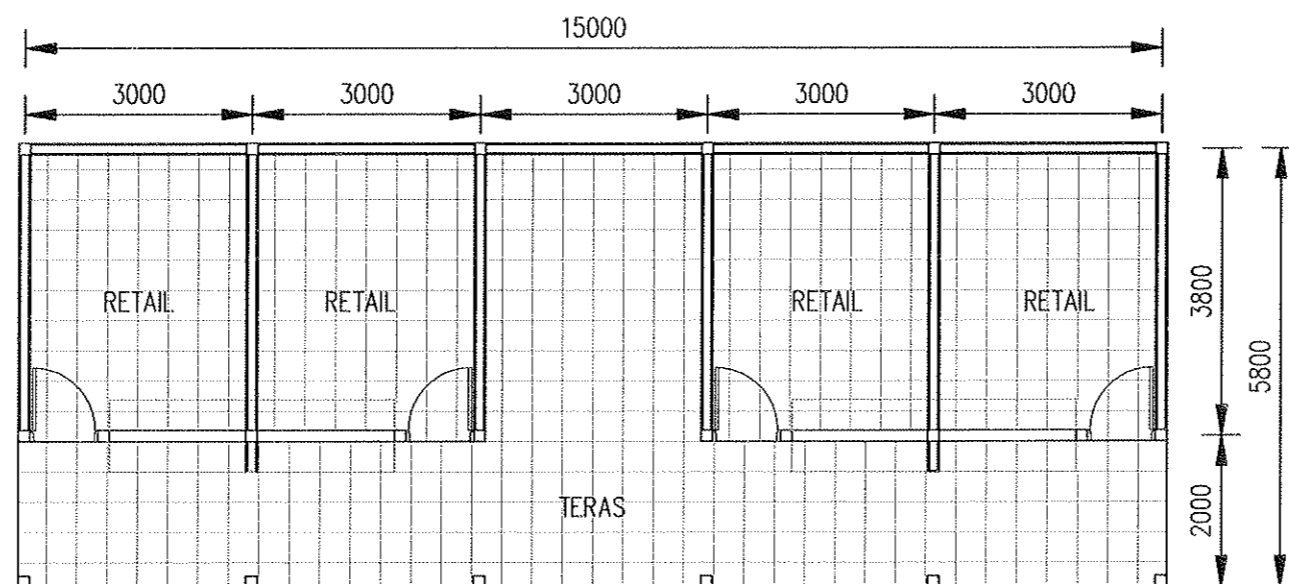

DENAH RENCANA POLA LANTAI

SKALA 1:100

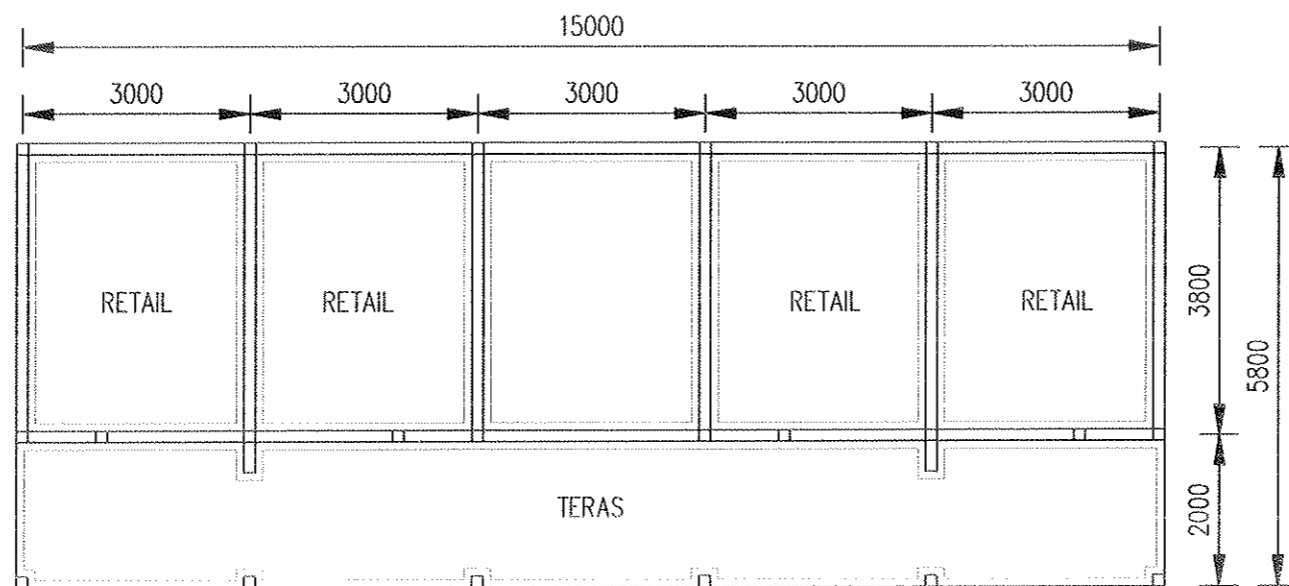

DENAH RENCANA PLAFOND & TITIK LAMPU

SKALA 1:100



CATATAN :

PROYEK [REDACTED]

PENATAAN KAWASAN GUA MARIA
BUKIT KANADA - RANGKAS BITUNG

BANGUNAN [REDACTED]

RETAIL

PEMBERI TUGAS [REDACTED]

PAROKI RANGKAS BITUNG
KEUSKUPAN BOGOR

[REDACTED] MENGETAHUI [REDACTED] MENSETUJUI

[REDACTED] PENANGGUNG JAWAB

Principal - [REDACTED]
Arsitektur - [REDACTED]
Struktur - [REDACTED]
M & E - [REDACTED]

PERENCANA

Team Pengabdian Kepada
Masyarakat Prodi Arsitektur
Universitas Katolik Parahyangan

JUDUL LEMBAR [REDACTED]

DENAH POLA LANTAI RETAIL
DENAH PLAFOND DAN TITIK LAMPU RETAIL

[REDACTED] ARSITEKTUR

Perencana - [REDACTED]
Asisten - [REDACTED]
Digambar Ropi Darmansyah

[REDACTED] REVISI [REDACTED] NO LEMBAR

[REDACTED] TANGGAL [REDACTED] KODE LEMBAR

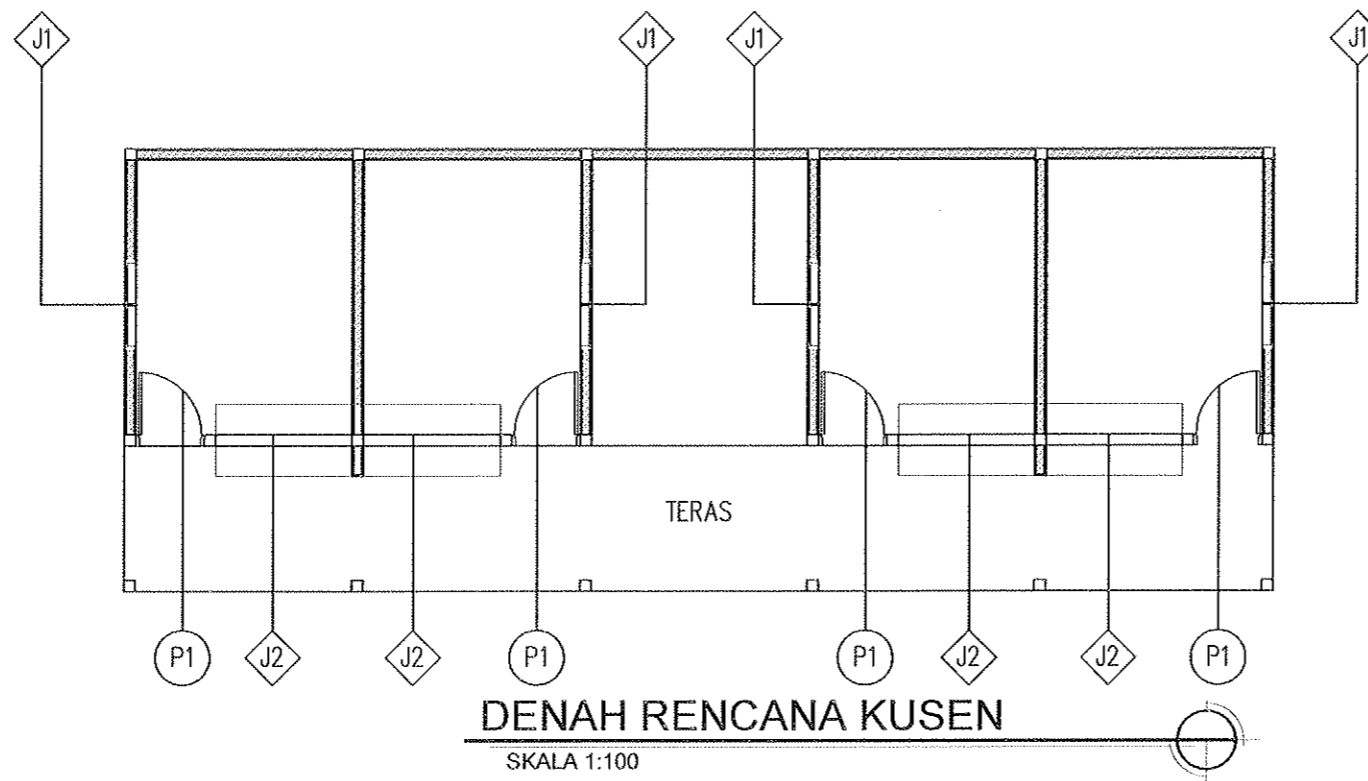

DOORS & WINDOWS SCHEDULE 1

TYP.	(P1)	(J1)	(J2)
QUANTITY	4 Bh	4 Bh	4 Bh
TAMPAK			
MATERIAL & FINISHING	ALUMINIUM 3" WHITE POWDER COATING	ALUMINIUM 3" WHITE POWDER COATING	ALUMINIUM 3" WHITE POWDER COATING
WINDOW FRAME LEAF	-	ALUMINIUM + GLASS 6 MM	-
DOOR LEAF	ENGINEERING DOOR TYPE E	-	ENGINEERING DOOR TYPE E
GLASS PANEL	ENGINEERING DOOR TYPE	GLASS 6 MM	ENGINEERING DOOR TYPE
HARD WARE	3 PC BUTT HINGES 2 SET DOOR HANDLE 1 SET LOCKCASE	2 BH STEEL HINGES HEAVY DUTY 2 SET KUNCI	3 PC BUTT HINGES 2 SET DOOR HANDLE 1 SET LOCKCASE
ROOM			

CATATAN :

PROYEK ██████████

PENATAAN KAWASAN GUA MARIA
BUKIT KANADA - RANGKAS BITUNG

BANGUNAN ██████████

RETAIL

PEMBERI TUGAS ██████████

PAROKI RANGKAS BITUNG
KEUSKUPAN BOGOR

██████████ MENGETAHUI ██████████ MENSETUJUI

██████████ PENANGGUNG JAWAB

Principal - ██████████
Arsitektur - ██████████
Struktur - ██████████
M & E - ██████████

PERENCANA

Team Pengabdian Kepada
Masyarakat Prodi Arsitektur
Universitas Katolik Parahyangan

JUDUL LEMBAR ██████████

DENAH RENCANA KUSEN RETAIL
SKEDUL KUSEN RETAIL

██████████ ARSITEKTUR

Perencana - ██████████
Asisten - ██████████
Digambar Ropi Damansyah

██████████ REVISI ██████████ NO LEMBAR

██████████ TANGGAL ██████████ KODE LEMBAR